move.ru
10 лет вместе

https://samara.move.ru/objects/9285478632

Создано: 06.10.2025 в 11:13

Обновлено: 06.10.2025 в 11:13

Евгений Антонов

79179537280

Тольятти, улица Баныкина, д. 36

18 000 ₽

Тольятти, улица Баныкина, д. 36

Улица

улица Баныкина

для заметок

Квартира

Количество комнат	1
Жилая площадь	18 м^2
Площадь кухни	8 м^2
Общая площадь	31 м^2
Этаж	15/16

Детали объекта

Тип сделки	Сдаю
Раздел	Квартиры
Заселение с детьми	да

агентам просьба не беспокоить, интернет, мебель, мебель на кухне, телевизор, стиральная машина, холодильник, лифт, мусоропровод

Описание

Квартира после косметического ремонта

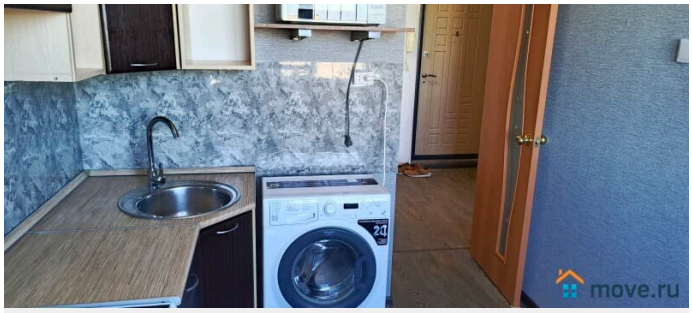

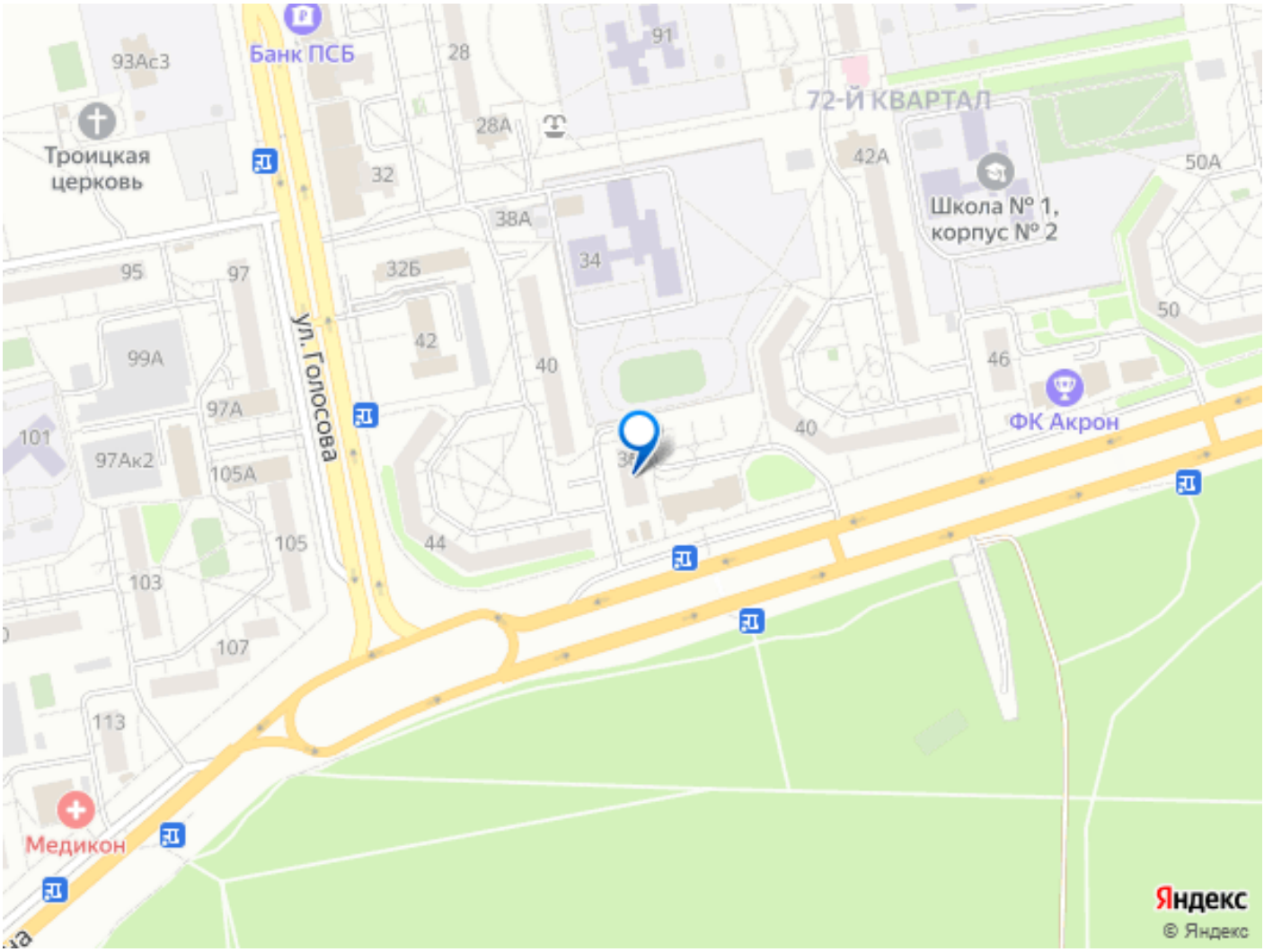

Move.ru - вся недвижимость России