move.ru
10 лет вместе

https://samara.move.ru/objects/9285912399

Создано: 21.10.2025 в 11:41

Обновлено: 20.11.2025 в 12:20

Собственник

79879371927

для заметок

Самарская область, Самара, Революционная улица, 70

130 000 ₽

Самарская область, Самара, Революционная улица, 70

Округ

Самара, Октябрьский район

Улица

улица Революционная

ПСН - Помещение свободного назначения

Общая площадь

123 м^2

Детали объекта

Тип сделки

Сдаю

Раздел

Коммерческая недвижимость

Описание

Сдаётся в аренду торговое помещение с отдельным входом 123,0 кв. м на 1-ом этаже трехэтажного ТЦ «МЯГКОВ» по адресу: г Самара, Октябрьский р-н, ул. Революционная, д 70. От собственника, без комиссий. Основные характеристики и преимущества помещения: - в собственности, свидетельство (нежилое помещение); -123,0 кв. м на 1 этаже: -отдельный вход с ул. Гаражной; - на первой линии, на пересечении ул. Революционной и ул. Гаражной; -высота потолков - 3,5 м; - сделан качественный

ремонт под магазин; - разрешенная мощность 15 кВт; -отопление центральное, сан узел на этаже; - возможно размещение рекламы на фасаде здания по согласованию; - удобные подъездные пути, хорошая транспортная развязка, высокий трафик; - рядом остановки муниципального транспорта по ул. Революционная и Московское шоссе, в пяти минутах ходьбы станция метро Гагаринская; - автомобильная парковка перед входом.

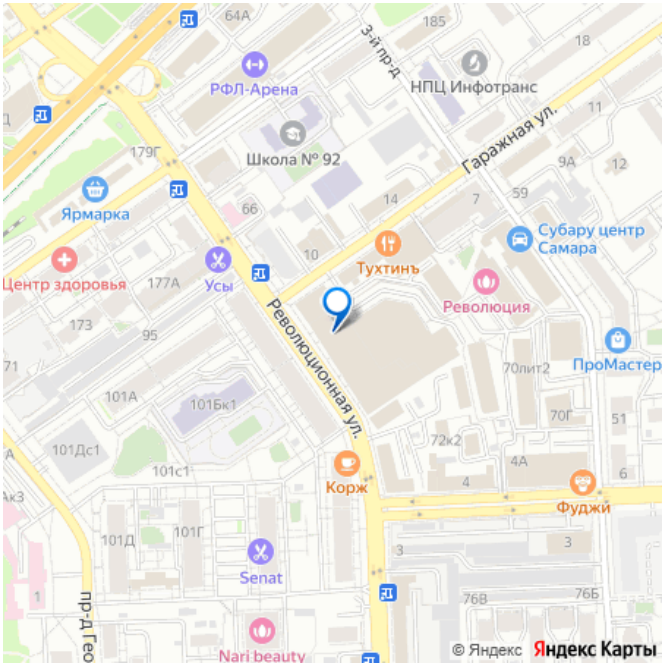

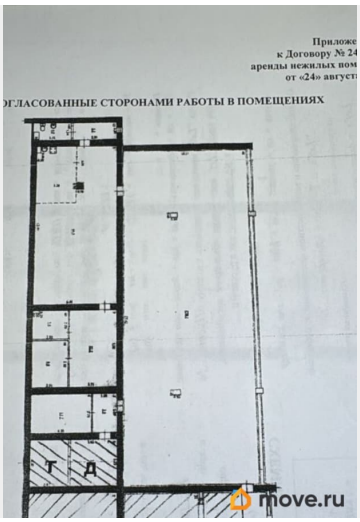

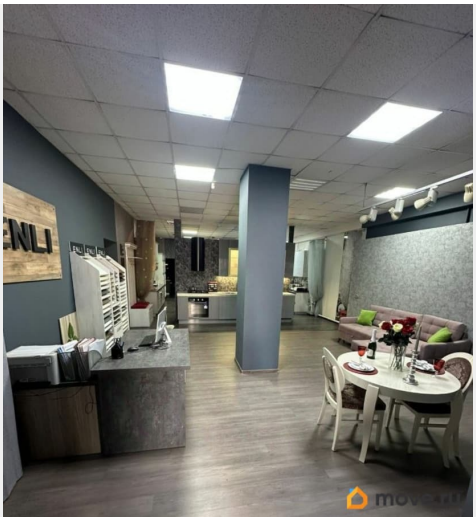

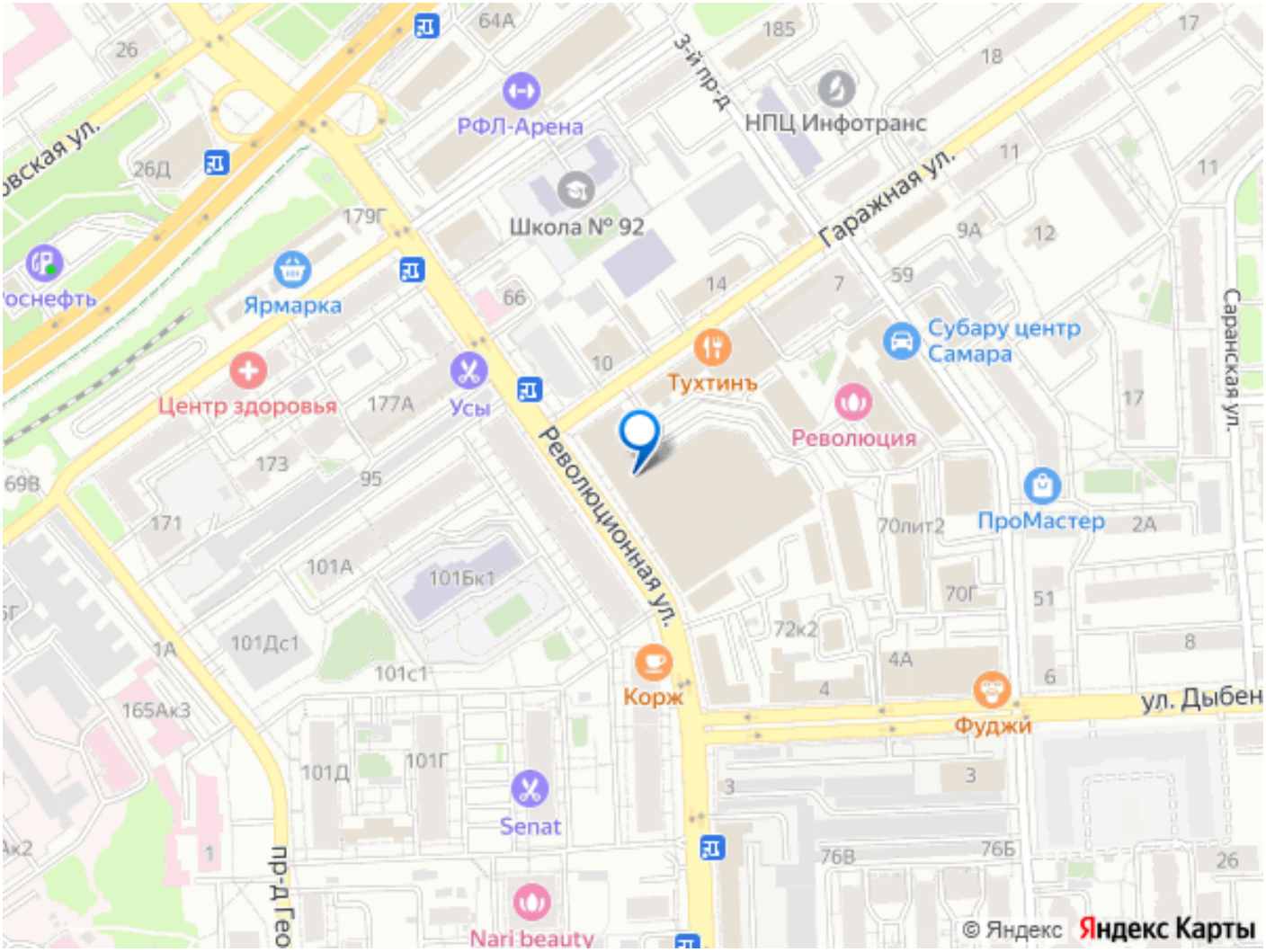

Move.ru - вся недвижимость России