move.ru
10 лет вместе

https://samara.move.ru/objects/9267302741

Создано: 03.06.2024 в 21:18

Обновлено: 15.12.2025 в 13:21

Агентство недвижимости Ивановой Дарии, Агентство недвижимости Ивановой Дарии

79871656379,79318957009

Самарская область, Самара, Самарская улица, 195

37 000 ₽

Самарская область, Самара, Самарская улица, 195

для заметок

Округ

Самара, Ленинский район

Офис

Общая площадь

80 м^2

Детали объекта

Тип сделки

Сдаю

Раздел

Коммерческая недвижимость

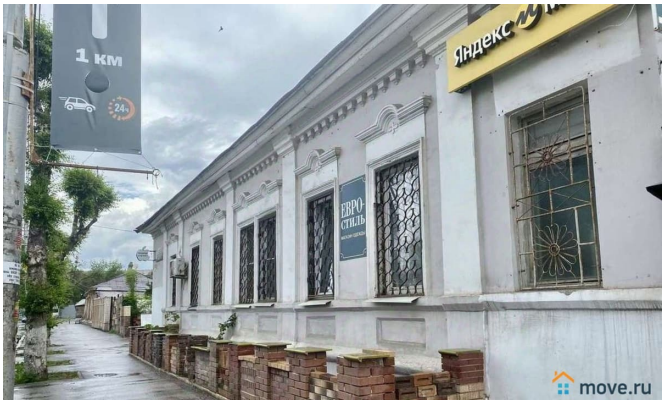

Описание

Ваш надёжный офис или магазин или иной вид деятельности!в центре Самары Ищете помещение для аренды в надёжном месте, с развитой инфраструктурой и удобной транспортной развязкой? Тогда вам идеально подойдёт этот объект! Аренда помещения в Самаре, Ленинский район. * Центральное расположение. Помещение расположено в Ленинском районе Самары, на Самарской улице. Удобное транспортное сообщение позволяет быстро добраться до центра города и других районов. * Развитая инфраструктура. В шаговой доступности есть кафе, рестораны, магазины, банки, остановки

общественного транспорта и многое другое. * Выделенная мощность 40 кВт, но счетчик стоит на 27 кВт. Вы сможете обеспечить стабильное электроснабжение для вашего бизнеса. * 4 комнаты. Просторные помещения позволят вам организовать комфортные рабочие места для ваших сотрудников. * Хорошая транспортная развязка. Здание находится рядом с основными транспортными артериями города, что делает его удобным для клиентов и партнёров. Помещение оснащёно всеми необходимыми коммуникациями. Так же вывела мощность на 220 и 320 Вт. Хорошее состояние ремонта. Помещение готово к въезду арендатора и не потребует крупных вложений в ремонт и оборудование. Это помещение станет надёжным местом для вашего бизнеса, а также выгодным вложением средств. Цена аренды: 40 000+коммунальные платежи Свяжитесь с нами, чтобы узнать больше и договориться об осмотре. Не упустите свой шанс арендовать это отличное помещение в центре Самары. Позвоните нам прямо сейчас!

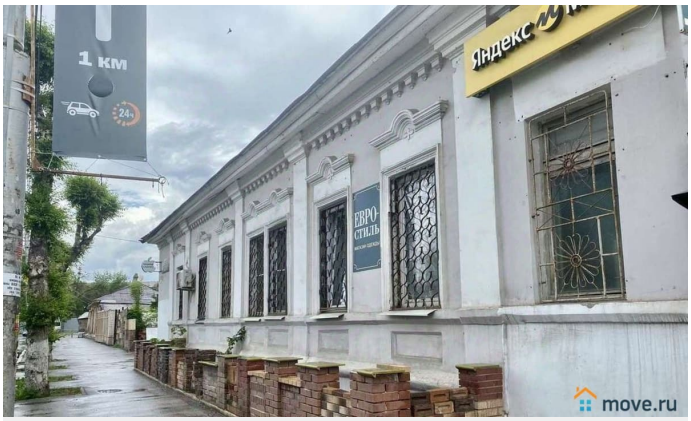

move.ru

move.ru

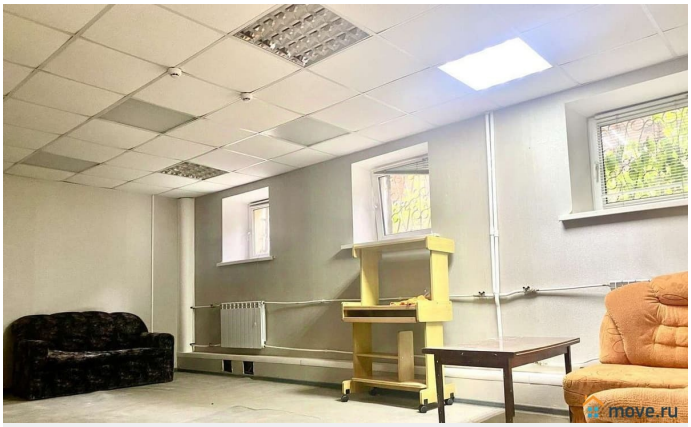
move.ru

move.ru

move.ru

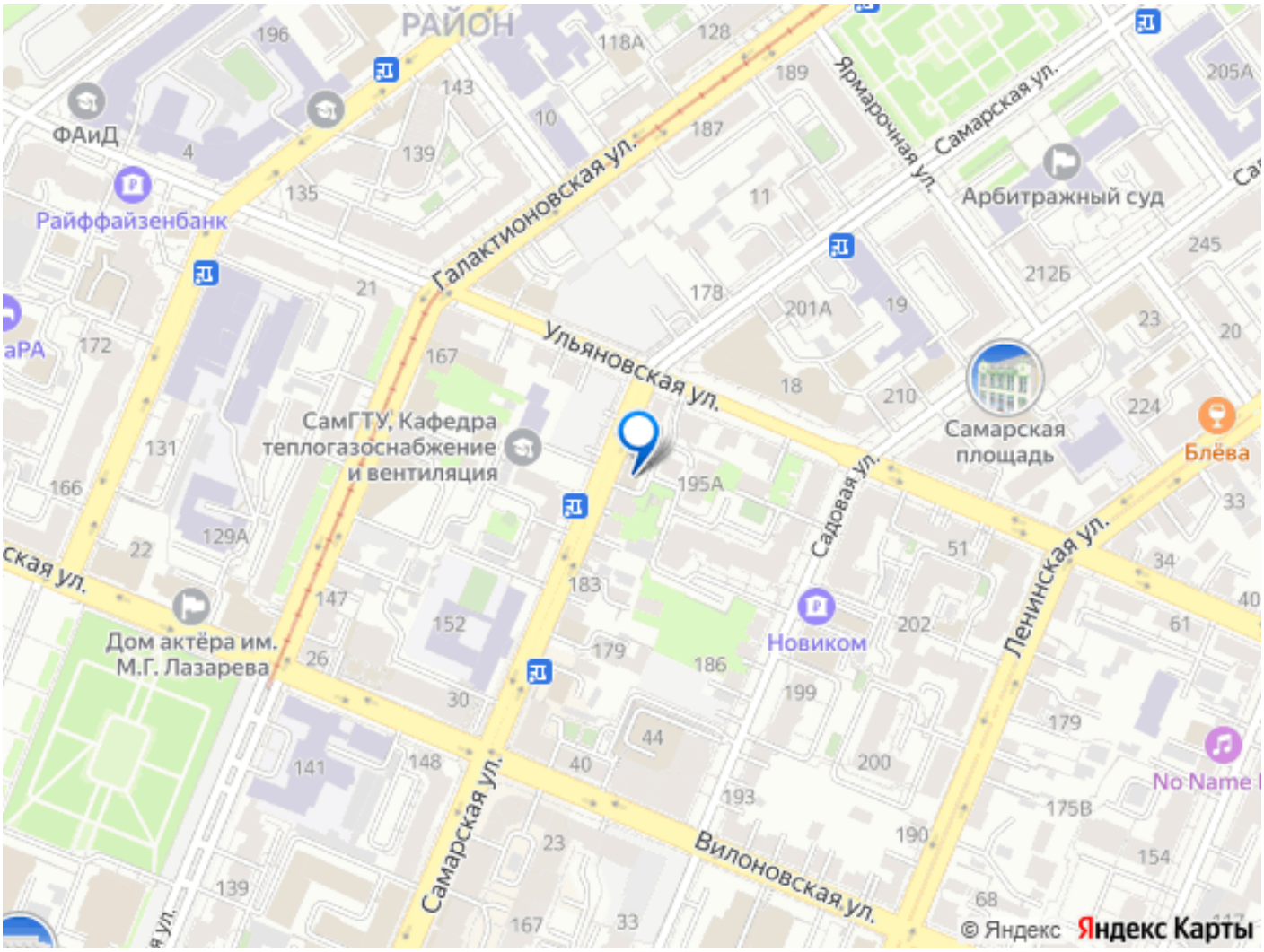

Move.ru - вся недвижимость России