move.ru
10 лет вместе

https://samara.move.ru/objects/9293382169

Создано: 22.12.2025 в 17:43

Обновлено: 07.04.2026 в 10:19

Один Дома, Один Дома

79386994355

для заметок

Самарская область, Самара, Пионерская улица, 100

30 000 ₽

Самарская область, Самара, Пионерская улица, 100

Округ

Самара, Самарский район

Улица

улица Пионерская

Квартира

Количество комнат

1

Общая площадь

42 м^2

Этаж

6/16

Детали объекта

Тип сделки

Сдаю

Раздел

Квартиры

Тип балкона

лоджия

Тип санузла

совмещенный

Ремонт

евро

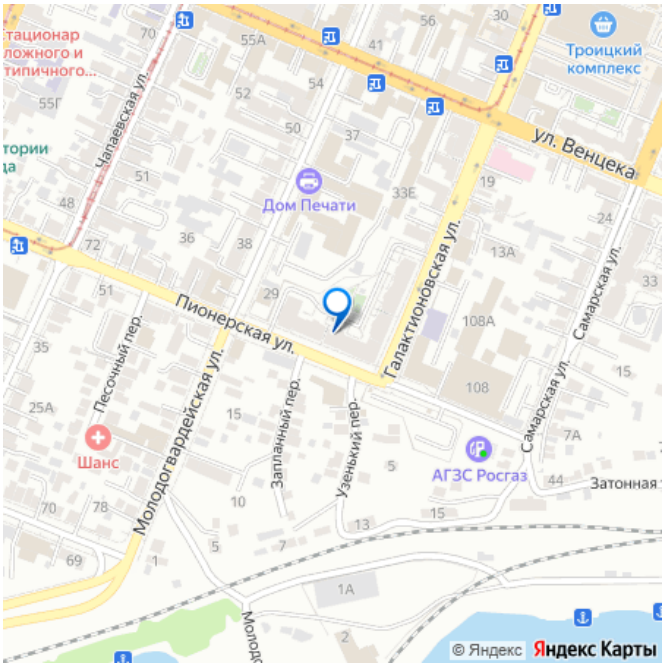

мебель, мебель на кухне, стиральная машина, холодильник,

лифт

Описание

КОМИССИЯ 50 ПРОЦЕНТОВ. Сдается однокомнатная квартира, имеется всё необходимое для комфортной жизни. Арендная плата: 30000 + счётчики. Залог: 20000 Немного о нас: - Оплата наших услуг проводится единовременно , по факту вашего заселения. - У нас интернет агентство, а значит не нужно тратить свое время на поездки в офис. Все встречи происходят в выбранном клиентом жилом помещении. - Гарантия на услуги после заселения.

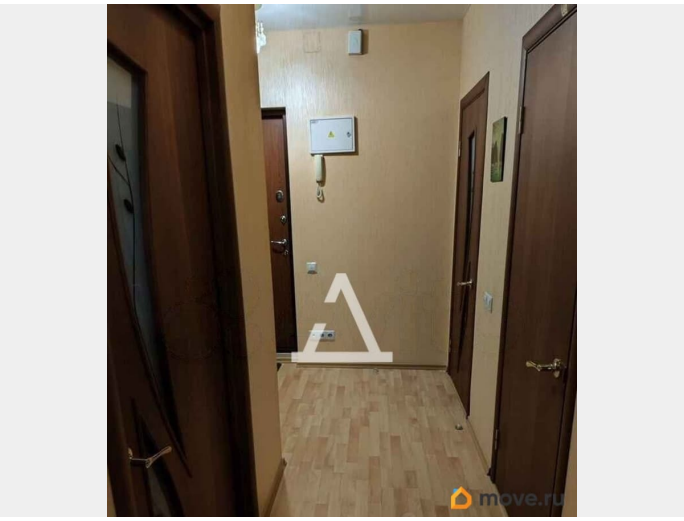

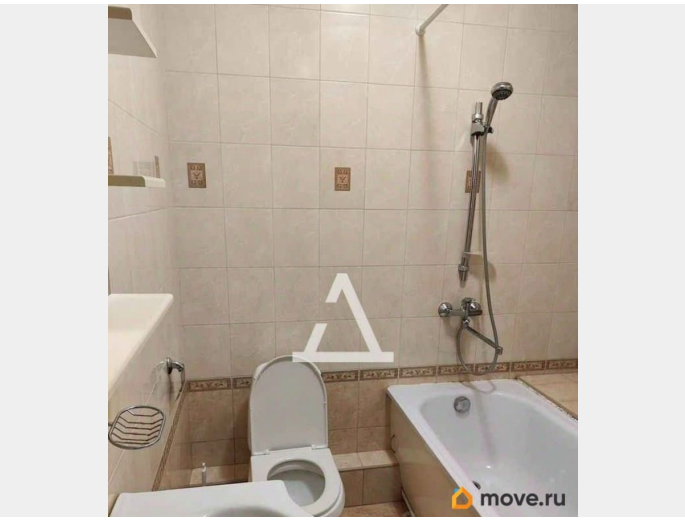

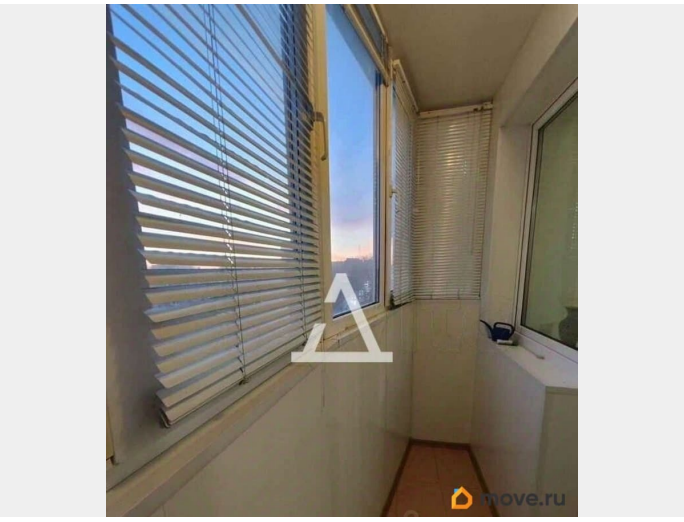

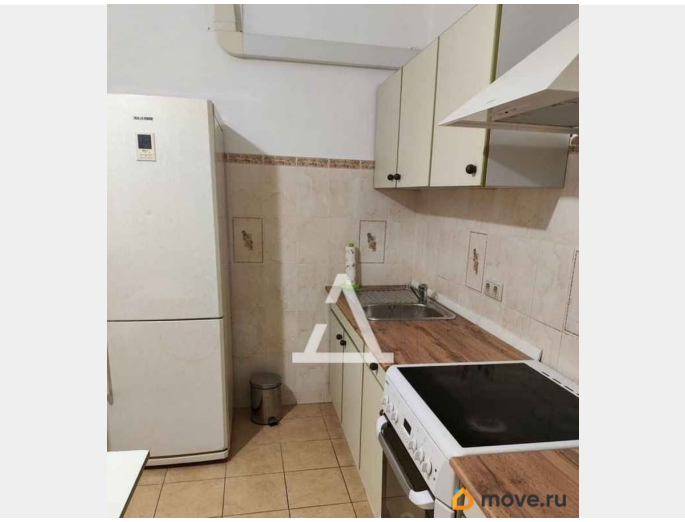
move.ru

move.ru

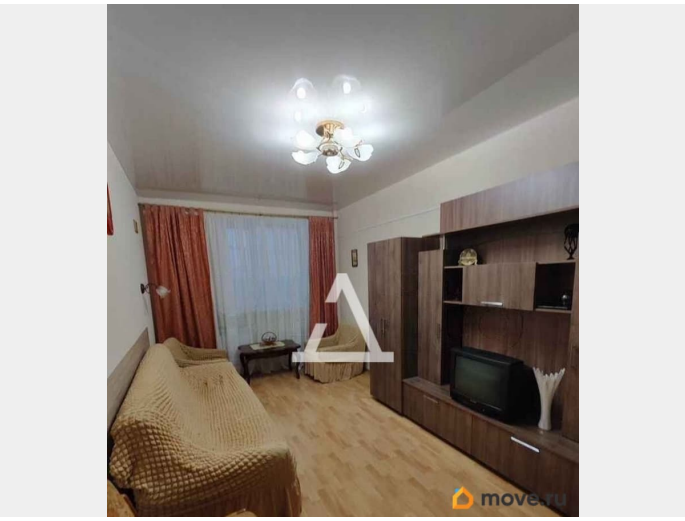
move.ru

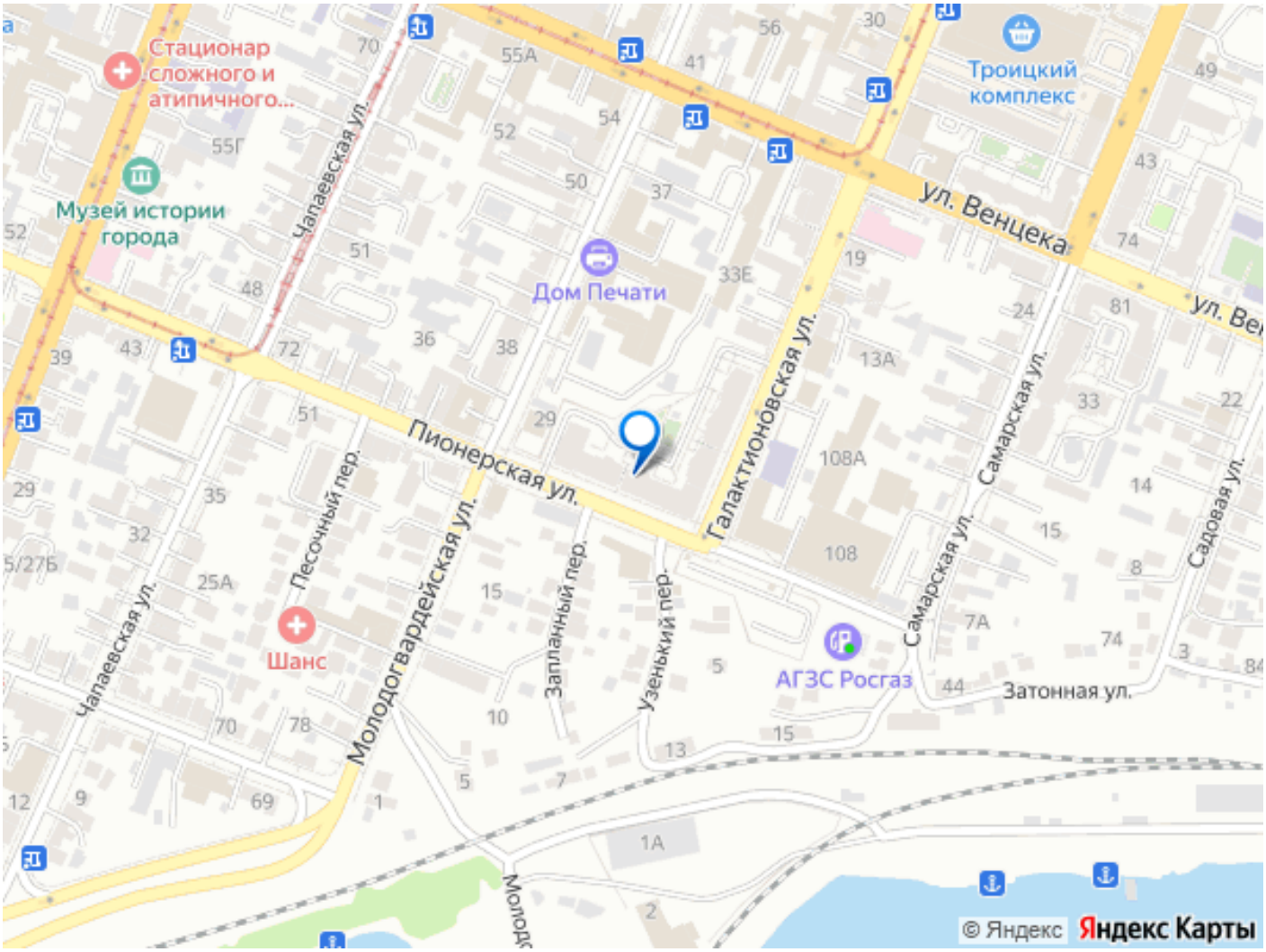
Стационар сложного и атипичного...
Музей истории города
Троицкий комплекс
Дом Печати
ул. Венцека
Чапаевская ул.
Пионерская ул.
Галактионовская ул.
Самарская ул.
Песочный пер.
Молодогвардейская ул.
Запланный пер.
Узенький пер.
Шанс
АГЗС Росгаз
Затонная ул.
Садовая ул.
© Яндекс
Яндекс Карты