move.ru
10 лет вместе

https://samara.move.ru/objects/9284218879

Создано: 18.08.2025 в 17:26

Обновлено: 16.12.2025 в 13:09

Один Дома, Один Дома

79386994355

Самарская область, Самара, Солнечная улица, 36Б

40 000 ₽

Самарская область, Самара, Солнечная улица, 36Б

для заметок

Округ

Самара, Промышленный район

Улица

улица Солнечная

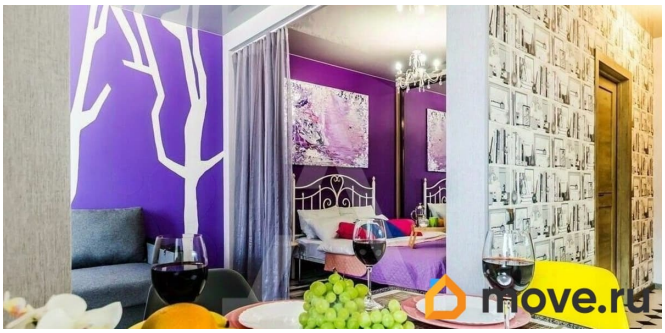

Квартира

Количество комнат

1

Жилая площадь

25 м^2

Площадь кухни

10 м^2

Общая площадь

42 м^2

Этаж

6/16

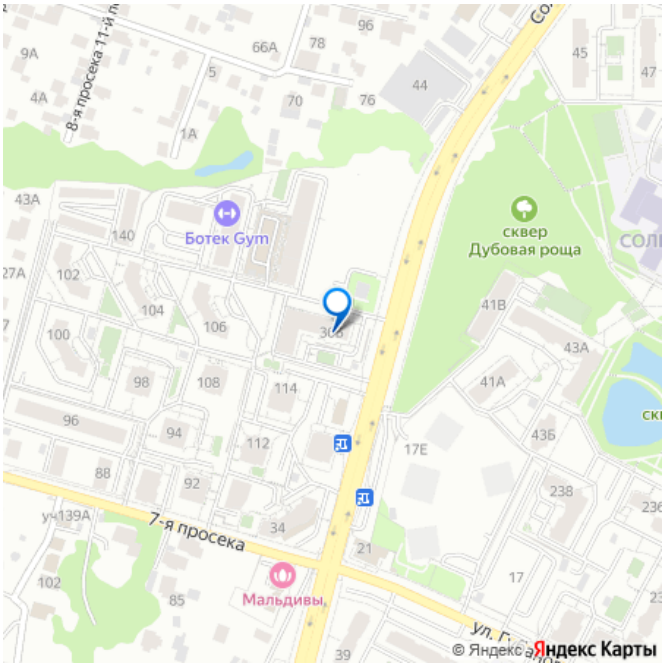

Детали объекта

Тип сделки

Сдаю

Раздел

Квартиры

Тип балкона

балкон

Ремонт

косметический

Квартира в новостройке

да

Год сдачи

2016 г.

мебель, мебель на кухне, телевизор, стиральная машина, холодильник

Описание

КОМИССИЯ 50 ПРОЦЕНТОВ. Сдается однокомнатная квартира в новом доме, в благоустроенном районе. Есть всё необходимое для комфортной жизни. Рядом имеются все необходимые продуктовые магазины. Удобный выезд на улицу Солнечная и пр. Кирова. Арендная плата 40000 + счетчики. Залог 40000 Немного о нас: - Оплата наших услуг проводится единовременно , по факту вашего заселения. - У нас интернет агентство, а значит не нужно тратить свое время на поездки в офис. Все встречи происходят в выбранном клиентом жилом помещении. - Гарантия на услуги после заселения.

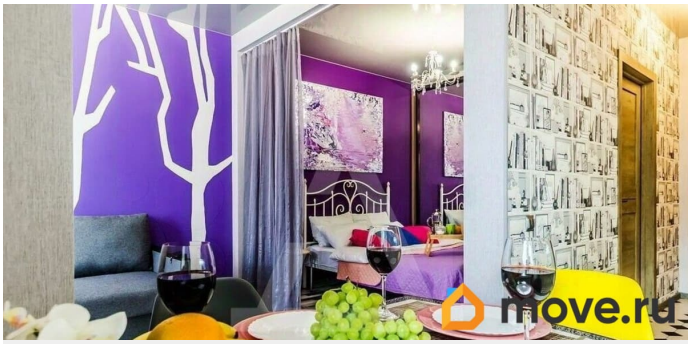

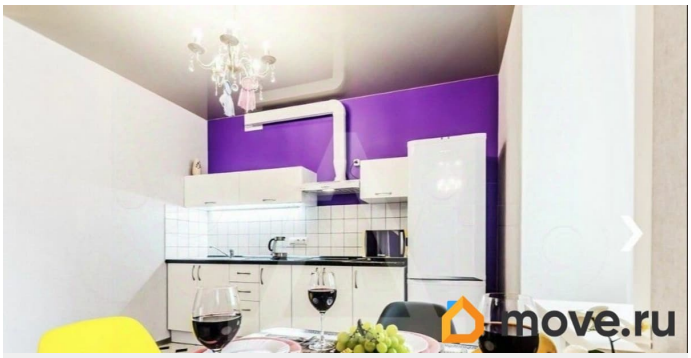

move.ru

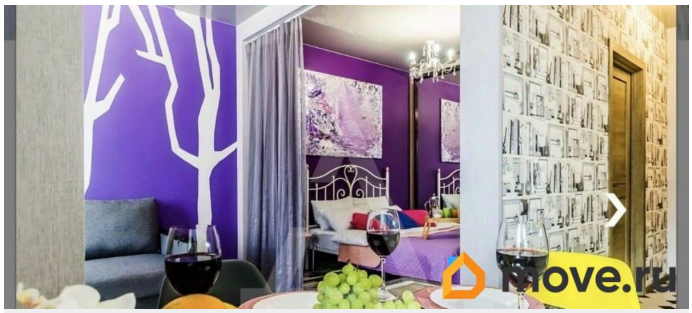
move.ru

move.ru

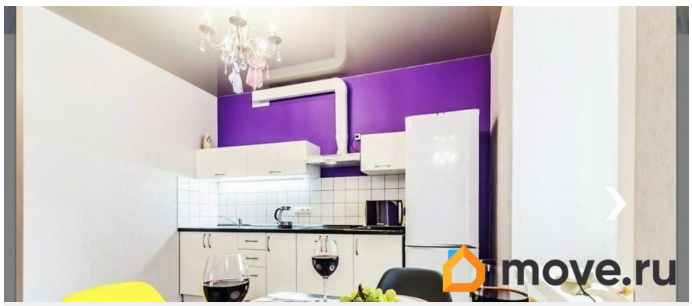
move.ru

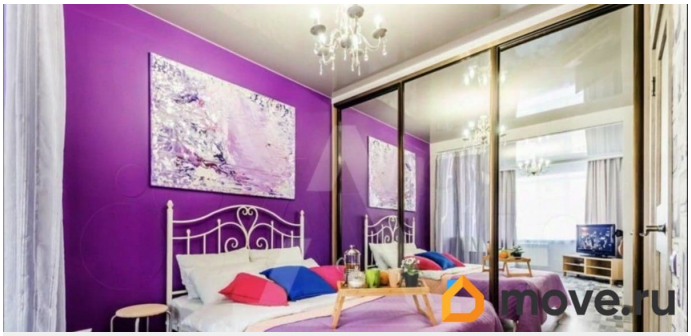
move.ru

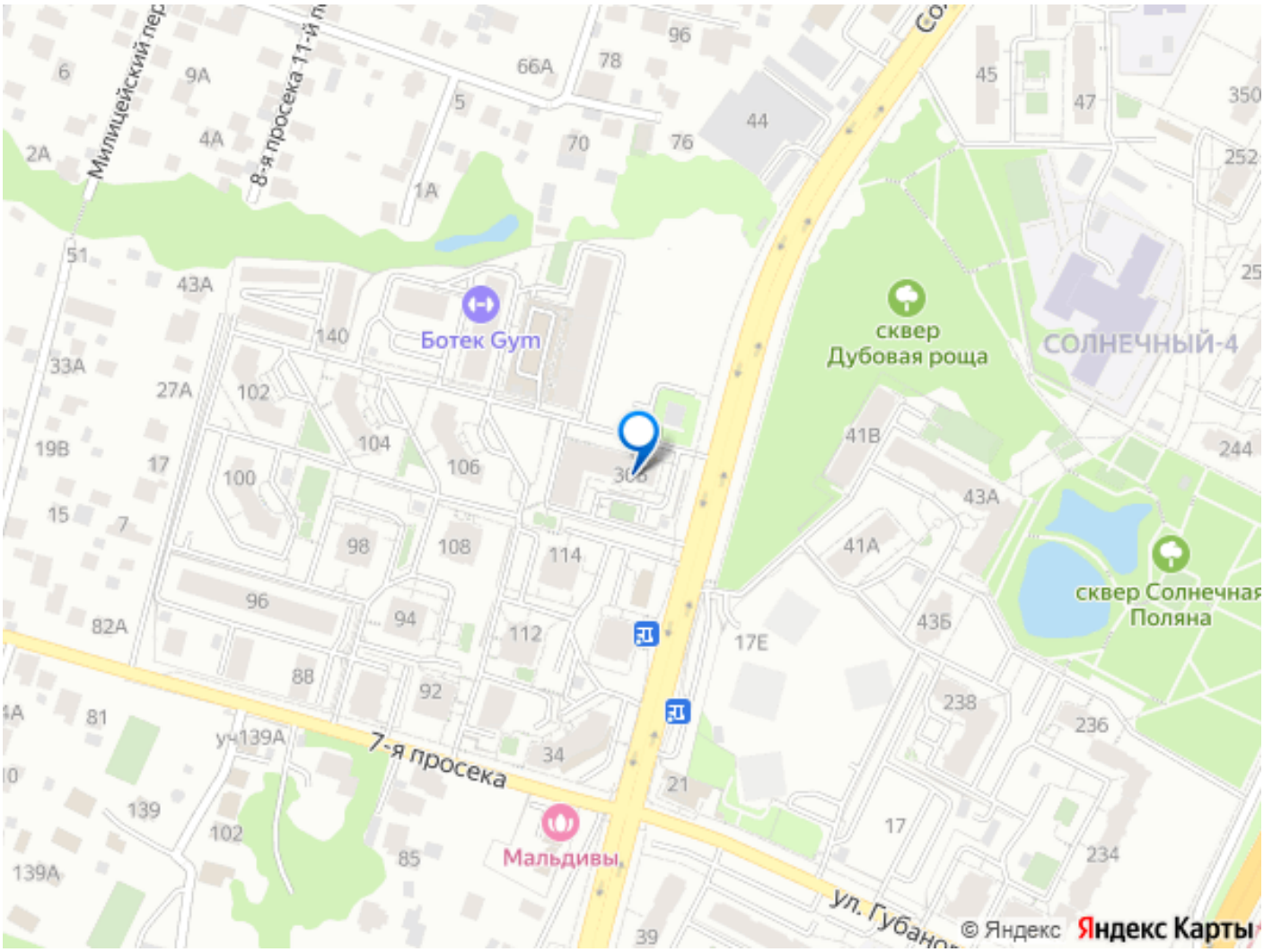

Move.ru - вся недвижимость России