move.ru
10 лет вместе

https://samara.move.ru/objects/9290717691

Создано: 01.03.2026 в 16:35

Обновлено: 07.03.2026 в 21:56

Собственник

79879757303

для заметок

Самарская область, Самара, улица Тухачевского, 241

29 900 ₽

Самарская область, Самара, улица Тухачевского, 241

Округ	Самара, Железнодорожный район
Улица	улица Тухачевского

Квартира

Количество комнат	1
Жилая площадь	21 м^2
Площадь кухни	6 м^2
Общая площадь	30 м^2
Этаж	3/5

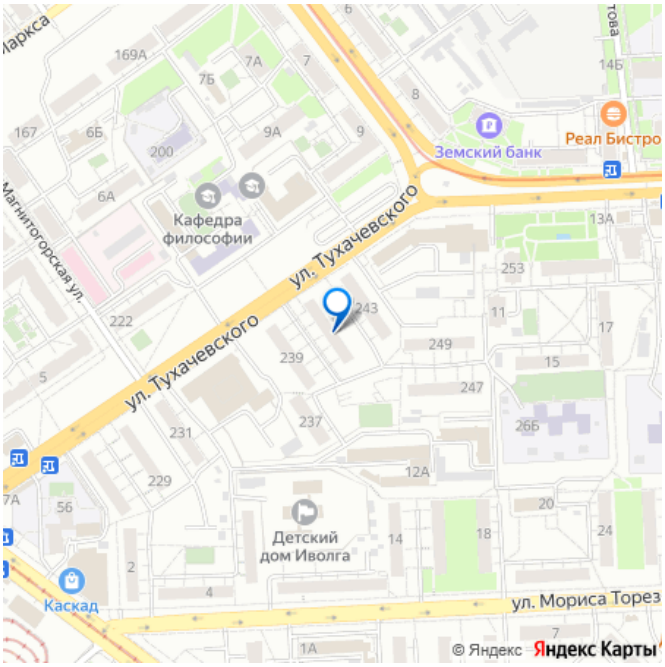

Детали объекта

Тип сделки	Сдаю
Раздел	Квартиры
Тип балкона	балкон
Вид из окна	

во двор

Ремонт

евро

интернет, мебель, мебель на кухне, телевизор, стиральная машина, холодильник

Описание

Сдача от 6 месяцев Эта квартира — именно то место, куда вы будете с радостью возвращаться каждый вечер. Ваша будущая квартира ждет вас: —Ключевое преимущество: Всего 8 минут неспешным шагом до метро Московская! Рядом также Гагаринская и Российская. Почувствуйте, как легко и комфортно может быть ваша жизнь здесь и сейчас: —Полная готовность к переезду: просто заезжайте и начинайте жить. Всё уже есть: кровать, холодильник, стиральная машина, удобный двухспальный диван, шкаф, комод, телевизор, кондиционер. —Уединение и покой: окна на зеленую зону, тихие соседи и чистый подъезд создают ощущение вашего личного оазиса в центре мегаполиса. —Все блага цивилизации в шаговой доступности Район насыщен магазинами, аптеками и фитнес-клубами. Это предложение создано для вас, если вы: ответственный, чистоплотный человек, который ценит комфорт, порядок и тишину (без животных и некурящие). Финансы: —Аренда: 27000 руб./мес. —Залог (возвратный): 20000 рублей —Ваш следующий шаг к новому дому — самый простой: Звоните прямо сейчас! Мы договоримся о встрече на сегодняшний вечер. Уже завтра вы можете просыпаться в своей новой квартире, зная, что вопрос решен лучшим для вас образом.

move.ru

move.ru

move.ru

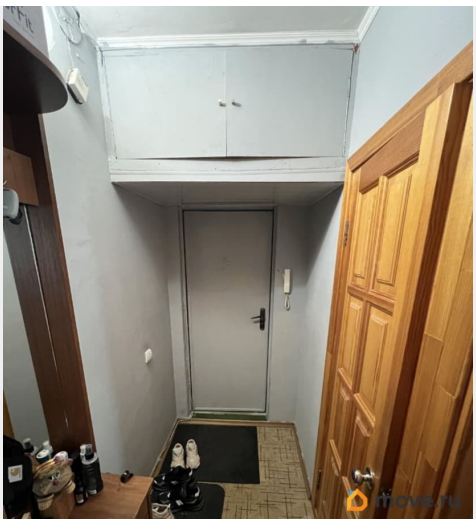
move.ru

move.ru

move.ru

move.ru

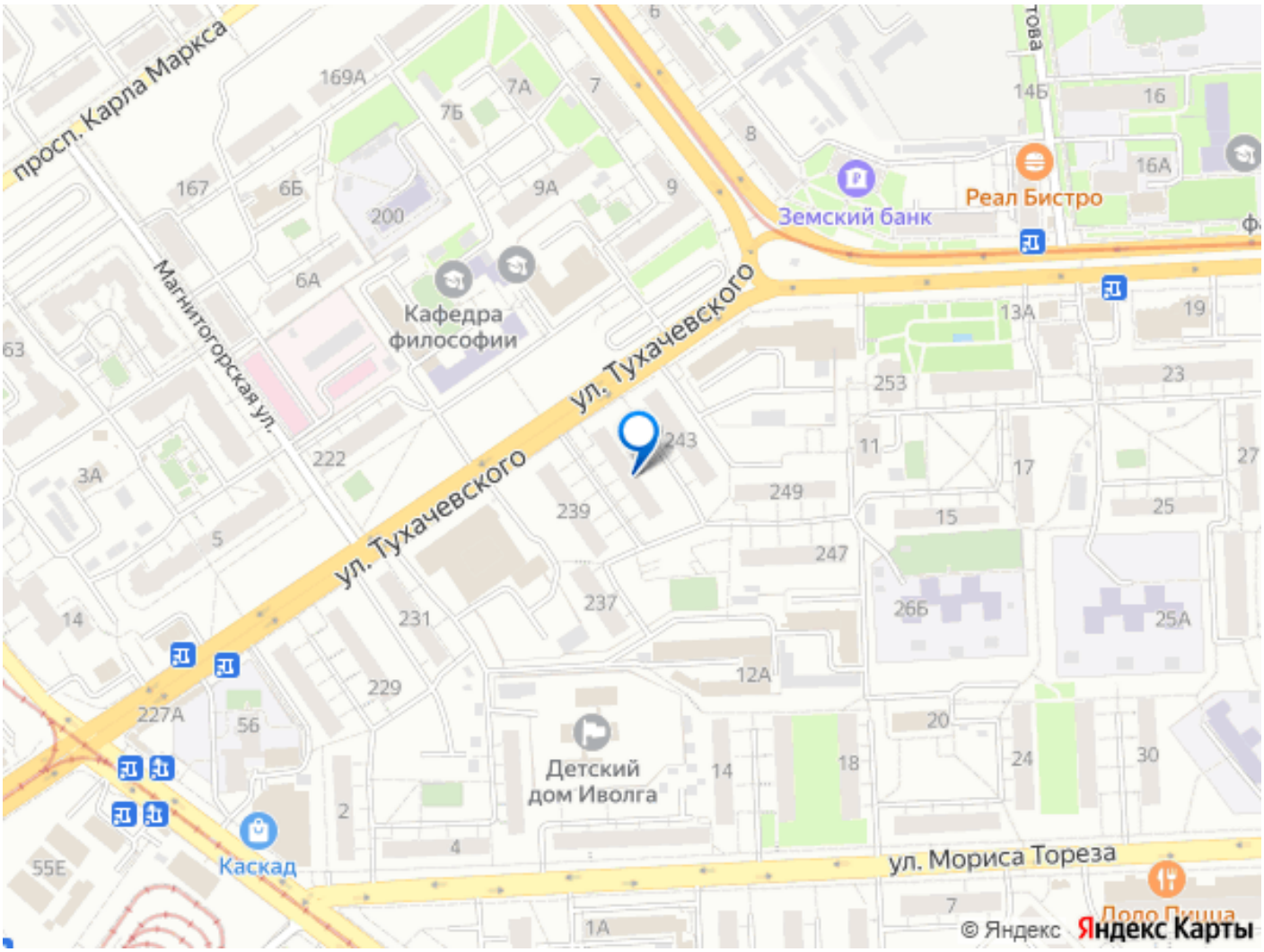

Move.ru - вся недвижимость России