move.ru
10 лет вместе

https://samara.move.ru/objects/9268648125

Создано: 20.12.2024 в 14:41

Обновлено: 02.11.2025 в 19:48

Раиса

79967212140

Самара, улица Авроры, д. 195

1 300 ₽

Самара, улица Авроры, д. 195

для заметок

Улица

улица Авроры

Квартира

Количество комнат	1
Жилая площадь	43 м^2
Площадь кухни	12 м^2
Общая площадь	61 м^2
Этаж	2/5

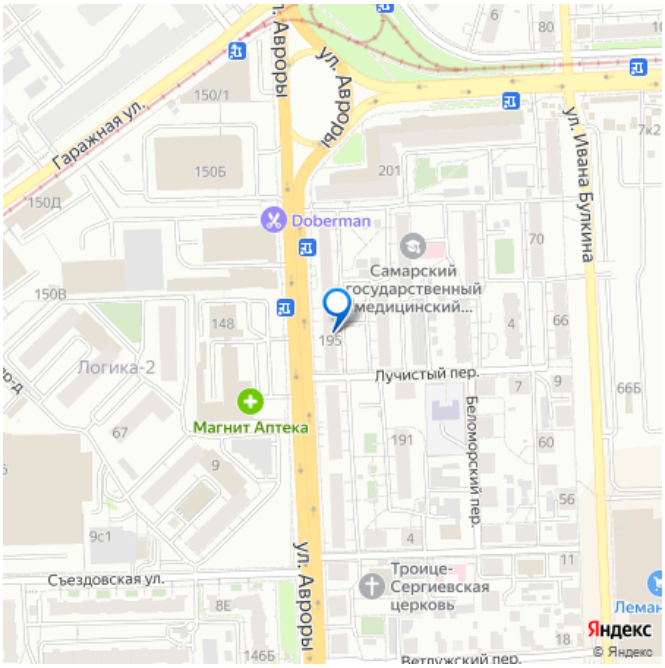

Детали объекта

Тип сделки	Сдаю
Раздел	Квартиры на сутки
Заселение с детьми	да
Заселение с животными	да

агентам просьба не беспокоить, интернет, мебель, мебель на кухне, телевизор, стиральная машина, холодильник,

парковка

Описание

Сдадим уютную квартиру на сутки или по часам от 300 рублей. Расположение — рядом с Московским шоссе в Самаре, неподалеку от ТРЦ «Парк Хаус» и других торговых центров. В окрестностях множество удобств: аквапарк, больница имени Калинина и Самарский Онкологический Центр. Пешком можно дойти до парка имени Юрия Гагарина и около 10 минут до Центрального автовокзала. Развита инфраструктура: магазины и остановки общественного транспорта. В квартире современные удобства и приспособления: интернет, СВЧ-печь, стиральная машина, утюг. Празднуйте дни рождения и другие мероприятия в комфортной обстановке. Круглосуточное заселение!

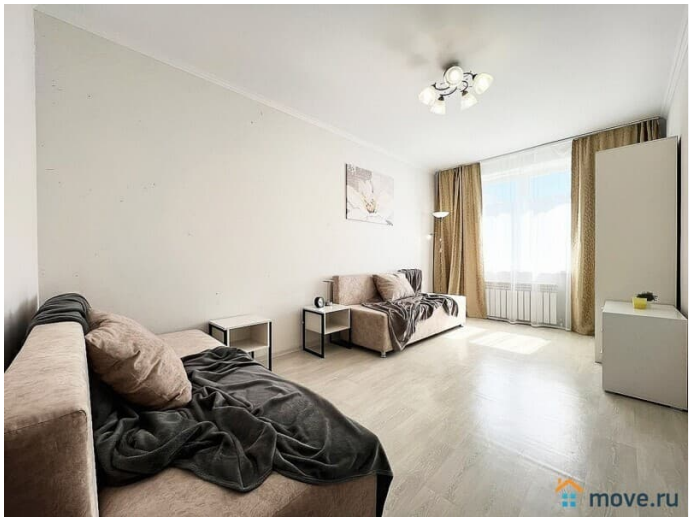

move.ru

move.ru

move.ru

move.ru

move.ru

move.ru

move.ru

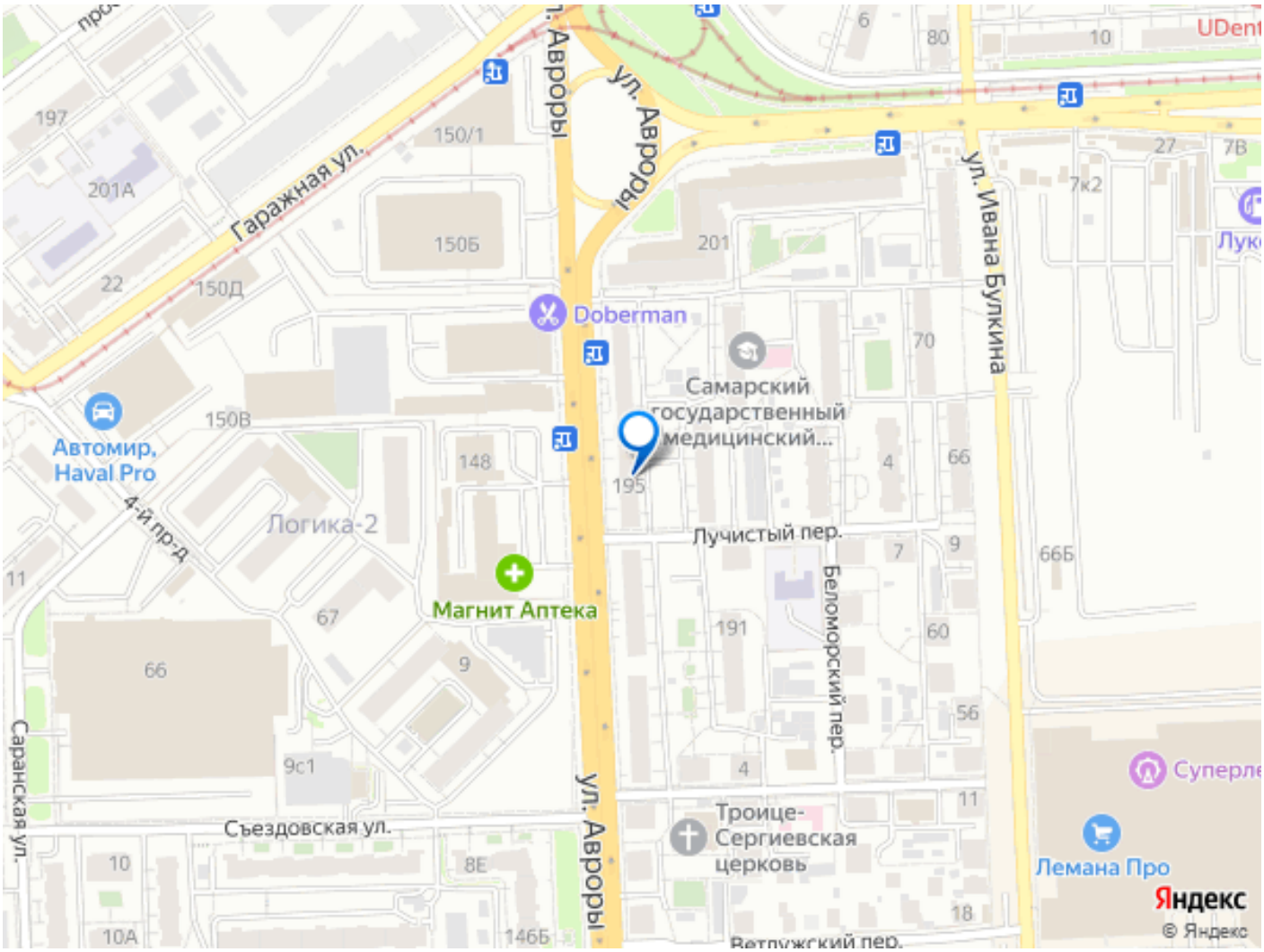
ул. Авроры
ул. Ивана Булкина
Гаражная ул.
Doberman
Самарский государственный медицинский...
Автомир, Haval Pro
Логика-2
Магнит Аптека
Лучистый пер.
Беломорский пер.
Троице-Сергиевская церковь
Съездовская ул.
Саранская ул.
4-й пр-д
Лемана Про
Яндекс
© Яндекс