move.ru
10 лет вместе

https://samara.move.ru/objects/6905484842

Создано: 25.07.2023 в 20:18

Обновлено: 11.01.2026 в 14:55

Евгения

79170325972

Самара, улица 22 Партсъезда, д. 227

1 300 ₽

Самара, улица 22 Партсъезда, д. 227

для заметок

Улица

улица 22 Партсъезда

Квартира

Количество комнат	1
Жилая площадь	24 м^2
Площадь кухни	9 м^2
Общая площадь	39 м^2
Этаж	4/9

Детали объекта

Тип сделки	Сдаю
Раздел	Квартиры на сутки
Заселение с детьми	да
Заселение с животными	да

интернет, мебель, мебель на кухне, телевизор, стиральная машина, холодильник, лифт, парковка

Описание

Час-350 р. Современный ремонт, двуспальная удобная кровать, мебель, бытовая техника, посуда Всегда свежее постельное бельё, полотенца, ванные принадлежности, чай, кофе-все для комфорта. Проведен интернет (wi fi), кабельное. В шаговой доступности супермаркеты, рынок, магазины, торговые центры, кафе, рестораны, салоны красоты. Зыоните! круглосуточно.

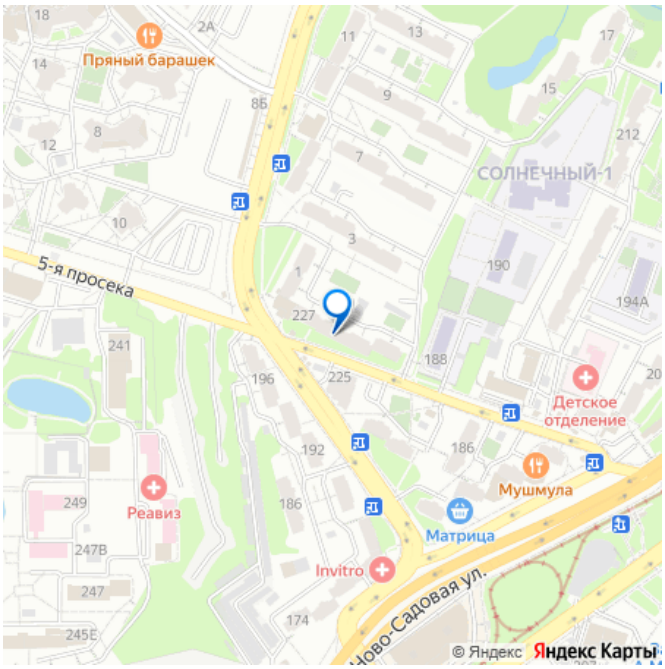

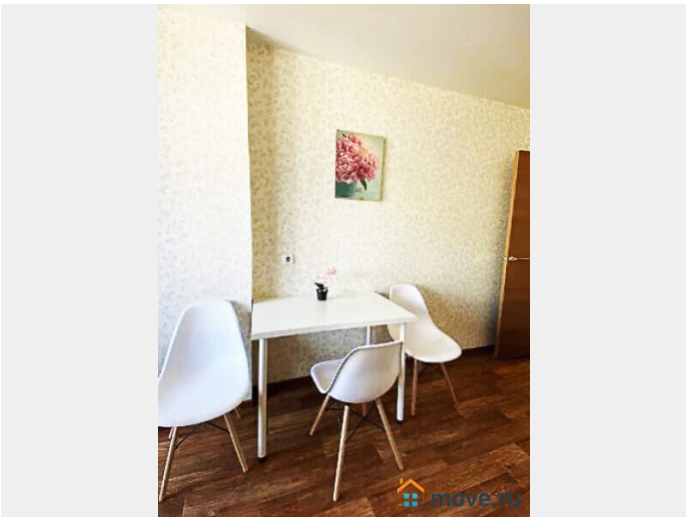

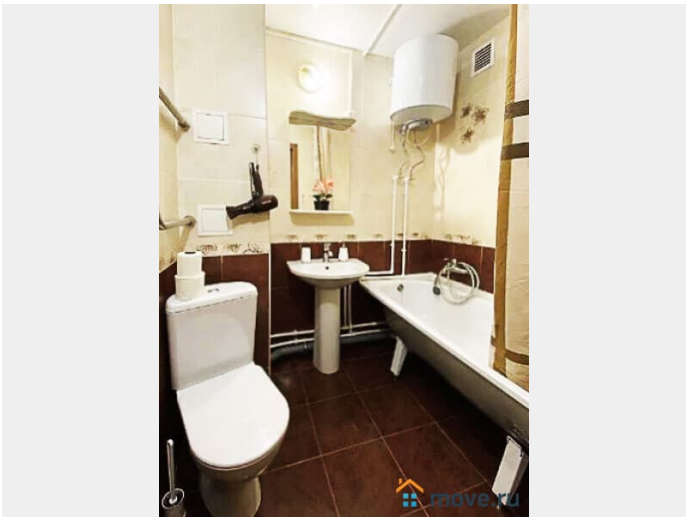

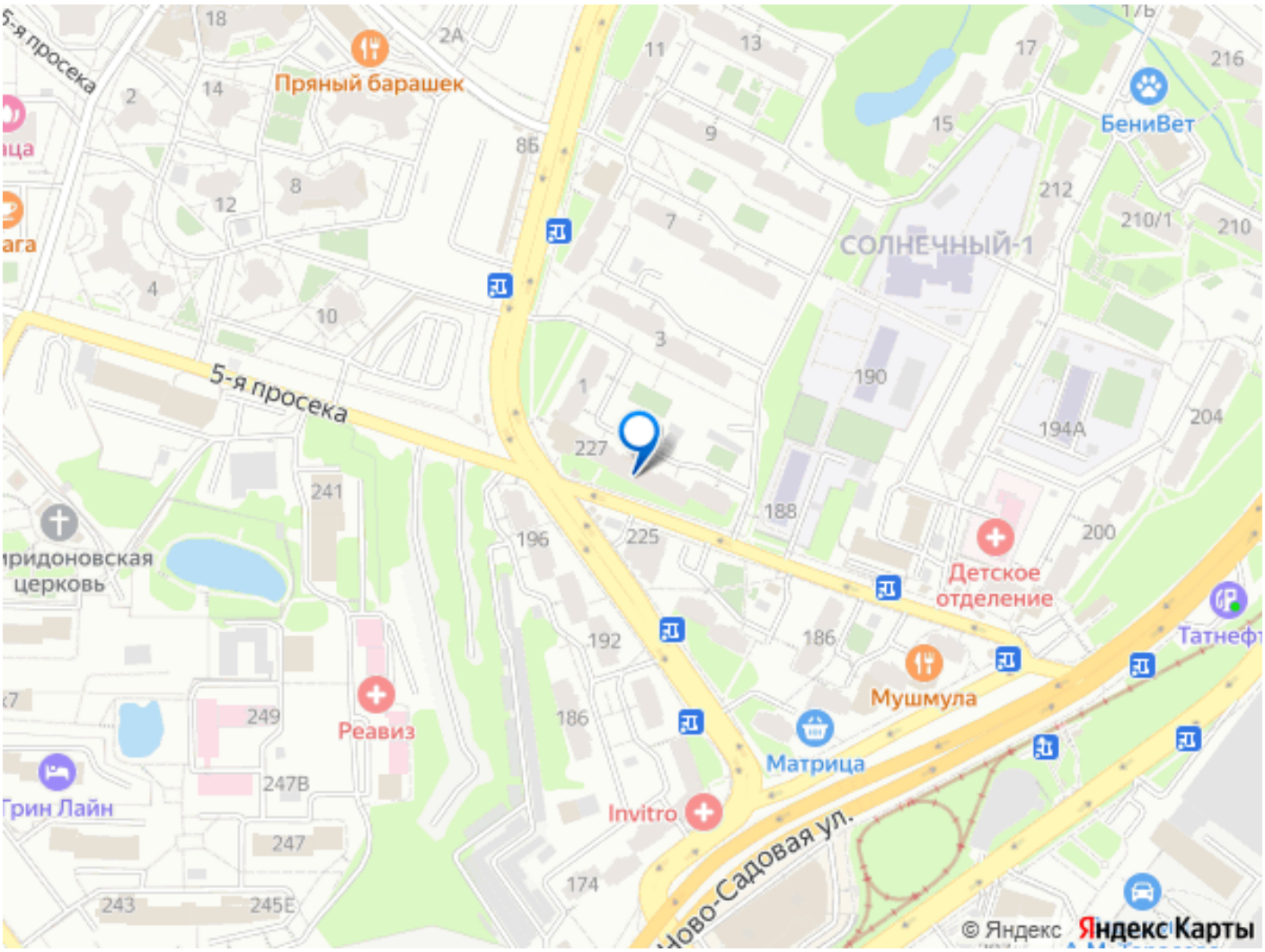

Move.ru - вся недвижимость России