move.ru
10 лет вместе

https://samara.move.ru/objects/9287876462

Создано: 09.01.2026 в 20:10

Обновлено: 30.01.2026 в 22:39

Ксения Блюденова, ПРОФИ-РИЭЛТ

79179633923,79178218934

Самарская область, Самара, проспект Карла Маркса, 4Е

5 700 000 ₽

Самарская область, Самара, проспект Карла Маркса, 4Е

для заметок

Округ	Самара, Железнодорожный район
Улица	проспект Карла Маркса

Квартира

Высота потолков	2.7 м
Жилая площадь	17 м^2
Площадь кухни	5 м^2
Общая площадь	24.5 м^2
Этаж	14/24

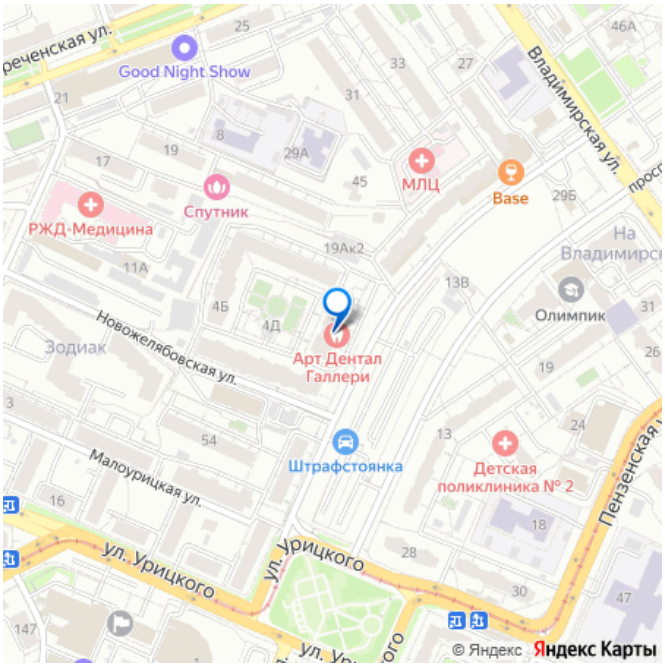

Детали объекта

Тип сделки	Продам
Раздел	Квартиры
Тип балкона	балкон
Тип санузла	

совмещенный

Вид из окна

на улицу

Ремонт

дизайнерский

Квартира в новостройке

да

Год сдачи

4 квартал 2019 г.

Покупка в ипотеку

да

возможна ипотека, лифт, парковка

Описание

ЖК «Желябово РФ» - жилой комплекс класса «комфорт», соответствующий ритму современной жизни. Построен с применением современных строительных технологий для максимального комфорта своих жильцов, востребован за счет удобной локации и развитой инфраструктуры. Дом сдан в 2019 г. Продаем квартиру-студию, в которой захочется жить каждому: светлая, в приятной цветовой гамме. Комфортная, удобная планировка (будущим жителям не придется переплачивать за лишние квадратные метры). Цвета и текстуры создают атмосферу уюта и гармонии. Интерьер продуман до мелочей,правильная организация пространства и планировки Комната с зонированием и выходом на остекленную лоджию с отличными видовыми характеристиками Комфортная кухонная зона, укомплектованная всей необходимой техникой Из окон открывается красивый вид на город Комфортабельный санузел с

отделкой, созданный для вашего удобства Прихожая с вместительными системами хранения Идеальный вариант для молодежи, студентов или под арендный бизнес. Входная группа в приличном состоянии: подъезд оснащен грузовым и пассажирскими лифтами OTIS(скоростные и бесшумные), чистота и порядок в местах общего пользования, доброжелательные приличные соседи; установлено видеонаблюдение в подъезде и по периметру дома. Благоустроенная дворовая территория с оборудованными детскими площадками, есть парковочные места, подземный паркинг, платная парковка. В комплексе предусмотрено все, исходя из потребностей жителей: в шаговой доступности все необходимые объекты социальной инфраструктуры: образовательные учреждения (школы, детские сады частные и муниципальные), сетевые магазины(«Пятерочка»), сфера услуг(салон красоты, стоматология); рядом Крымская площадь с фонтанами, парк Щорса(место для совместных семейных прогулок и отдыха), ж/д вокзал, ТЦ Гудок, множество супермаркетов. Местоположение дома, район, этаж, планировка делают объект привлекательным!! Отличная транспортная развязка: вы можете добраться практически в любую точку города. Документы готовы(обременений, ограничений нет). Звоните- с удовольствием покажем, рассмотрим любую форму оплаты. Оформлен задаток!

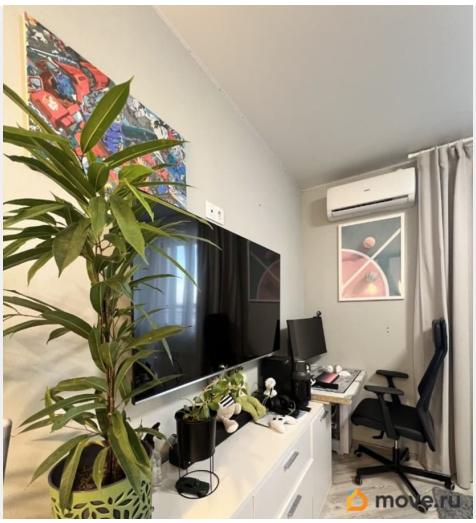
move.ru

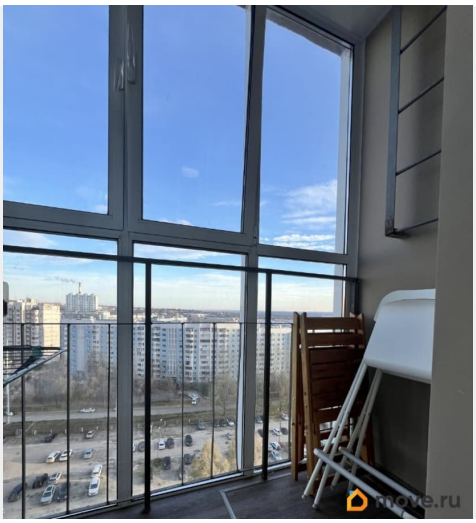
move.ru

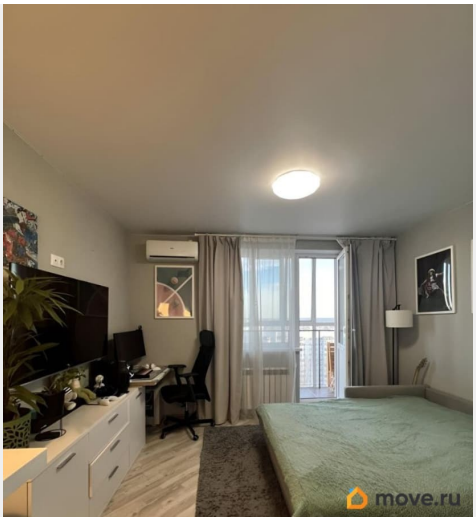
move.ru

move.ru

BUTLER
23
move.ru

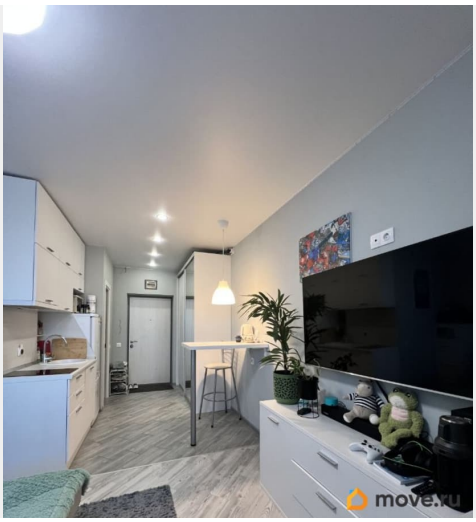
move.ru

move.ru

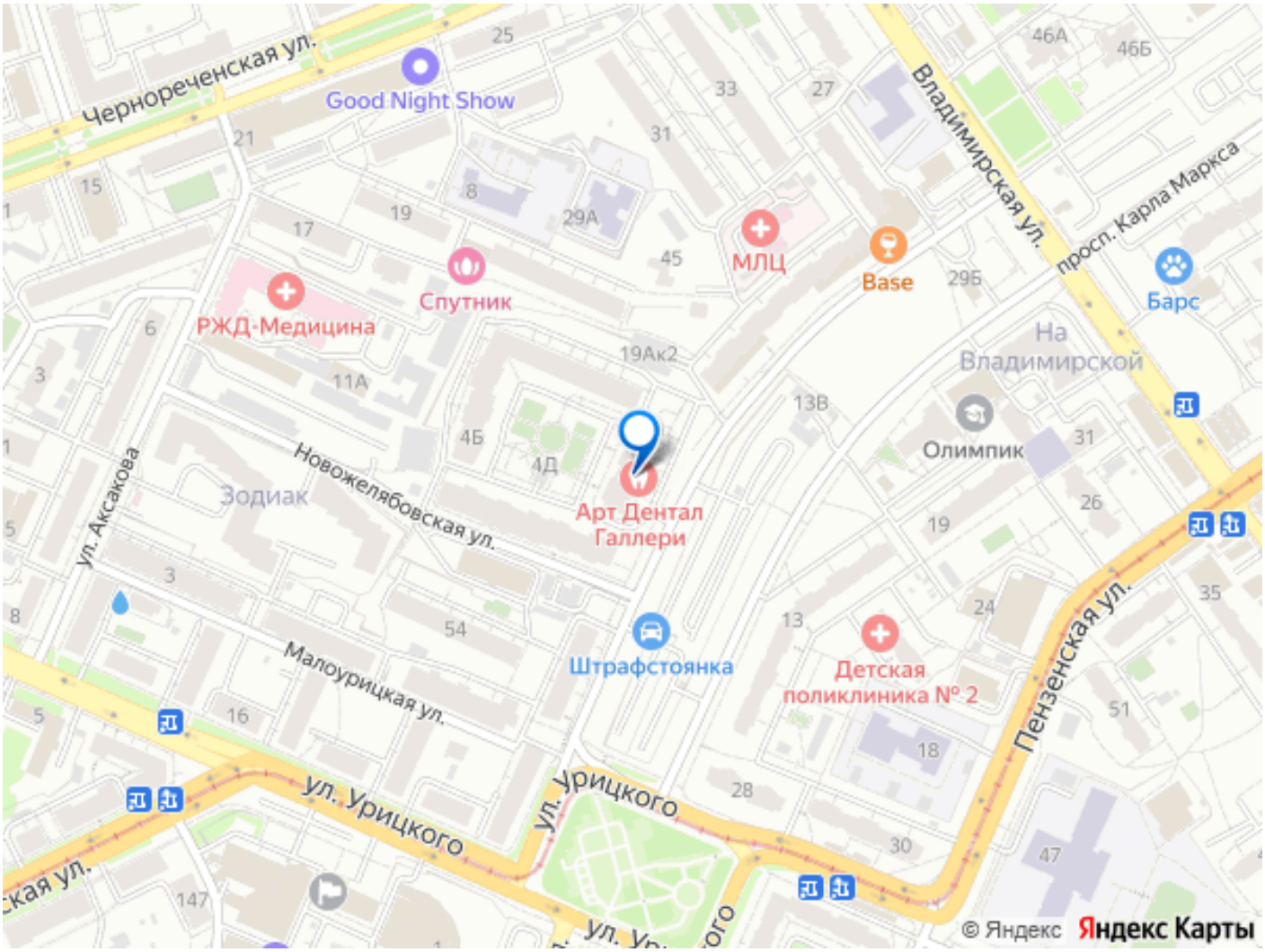

Move.ru - вся недвижимость России