move.ru
10 лет вместе

https://samara.move.ru/objects/9276377207

Создано: 04.04.2025 в 18:07

Обновлено: 08.10.2025 в 11:31

Собственник

79198142062

для заметок

Самарская область, Тольятти, улица Маршала Жукова, 54В

14 900 000 ₽

Самарская область, Тольятти, улица Маршала Жукова, 54В

Округ	Тольятти, Автозаводский район
Улица	улица Маршала Жукова

Квартира

Количество комнат	4
Высота потолков	3 м
Площадь кухни	22 м^2
Общая площадь	100 м^2
Этаж	13/14

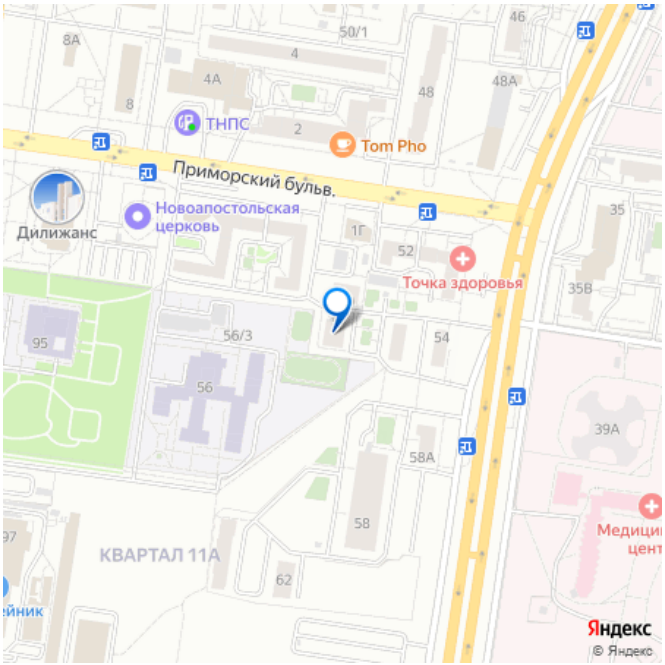

Детали объекта

Тип сделки	Продам
Раздел	Квартиры
Тип санузла	два
Ремонт	

дизайнерский

Покупка в ипотеку

да

возможна ипотека, лифт

Описание

Отличная квартира на чистой продаже и дизайнерским ремонтом. Все для того чтоб заехать и жить не думая о ремонте. Кухня и шкафы натуральные фасады производства италия. Полностью укомплектована техникой, в комнатах кондиционеры. Остается спальня (италия)и детская и все что вы видите на фото))). Из окон шикарный вид!

move.ru

move.ru

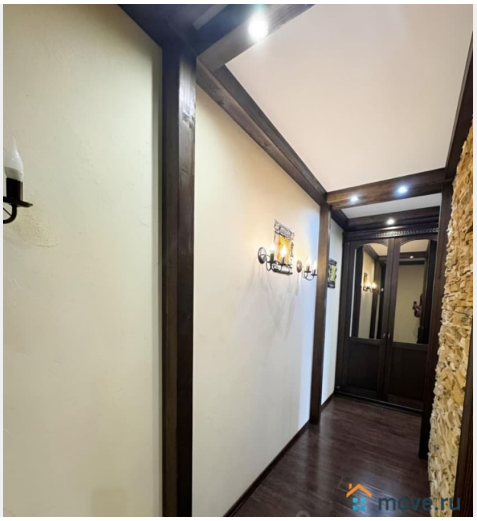
move.ru

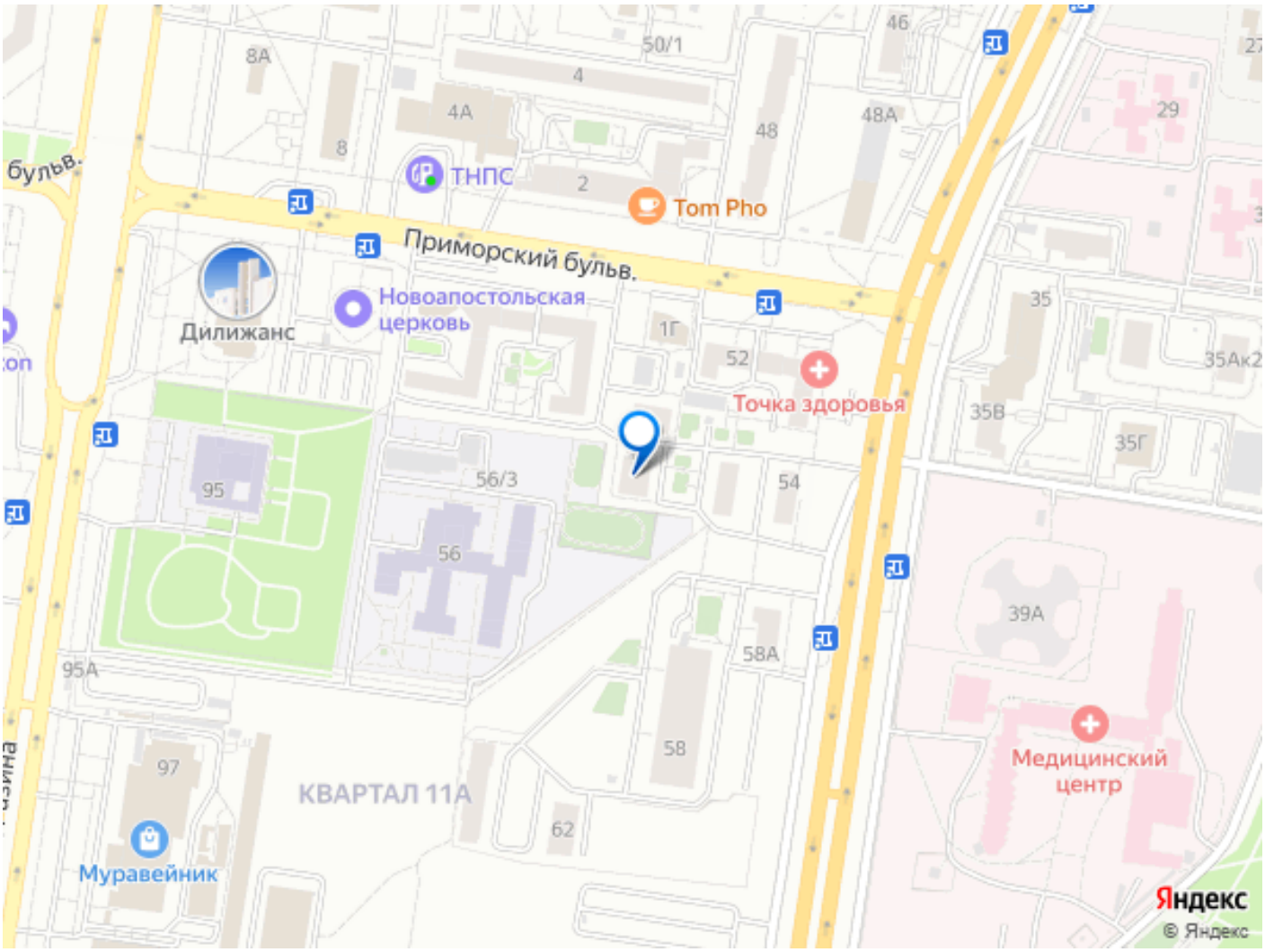
Приморский бульв.
бульв.
ТНПС
Tom Pho
Дилижанс
Новоапостольская церковь
Точка здоровья
Медицинский центр
КВАРТАЛ 11А
Муравейник
8А
4
4А
8
2
50/1
46
48
48А
29
1Г
52
35
35Ак2
35В
35Г
54
56/3
95
56
39А
58А
95А
58
97
62
Яндекс
© Яндекс