move.ru
10 лет вместе

https://samara.move.ru/objects/9266214028

Создано: 12.11.2024 в 08:07

Обновлено: 22.02.2025 в 15:09

Собственник

79871668199

для заметок

Самарская область, Самара, Солнечная улица, 28

13 600 000 ₽

Самарская область, Самара, Солнечная улица, 28

Округ

Самара, Промышленный район

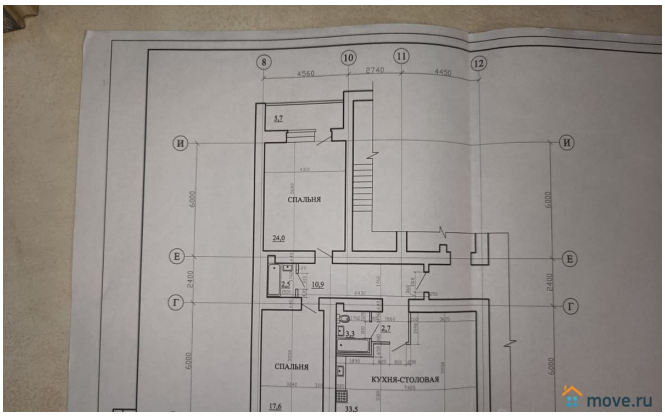

Квартира

Количество комнат	3
Жилая площадь	41.6 м^2
Площадь кухни	33 м^2
Общая площадь	91.6 м^2
Этаж	2/17

Детали объекта

Тип сделки	Продам
Раздел	Квартиры
Тип балкона	лоджия
Тип санузла	два
Вид из окна	

на улицу

Покупка в ипотеку

да

возможна ипотека, лифт

Описание

Продается уютная теплая квартира с отличной планировкой. По выписке площадь 91,6; по проекту 100,4!!! Большая кухня гостиная, в которой соберутся все родственники и друзья, 2 большие тихие спальни, 2 санузла, лоджия с подогревом пола, просторный коридор. Дом кирпичный с очень толстыми наружными стенами, дополнительно обшитый сотым утеплителем; летом прохладно, зимой тепло. Второй этаж это плюс: не ждешь лифт по полчаса по утрам; квартира намного теплей; можно сделать выход на козырек; соседи с низу не ругаются на шум. Достаточно большое количество парковочных мест из-за отсутствия соседних многоэтажек. Зимой двор вычищают регулярно от снега и чистят до асфальта. Двор закрыт шлагбаумами, отдельная огороженная детская площадка, видеонаблюдение по периметру и в подъезде. Рядом с домом ДВА детских сада и школа. Отличный фитнес центр с закрытым бассейном и саунами, летная зона для загара + летний бассейн. Остановка общественного транспорта рядом с домом.

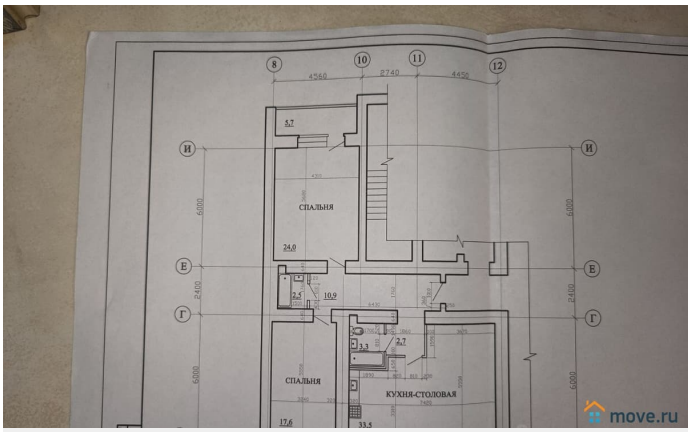
СПАЛЬНЯ
СПАЛЬНЯ
КУХНЯ-СТОЛОВАЯ
move.ru

move.ru

move.ru

move.ru

move.ru

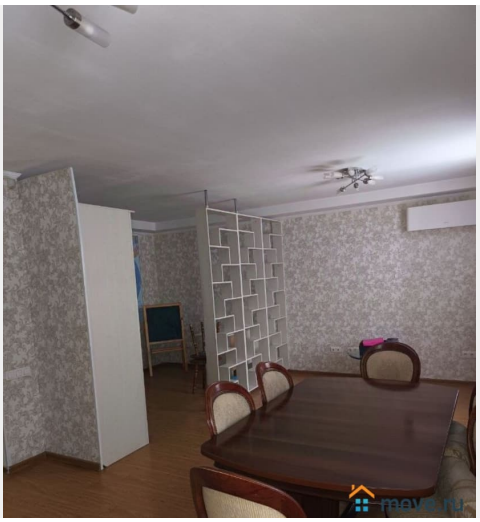
move.ru

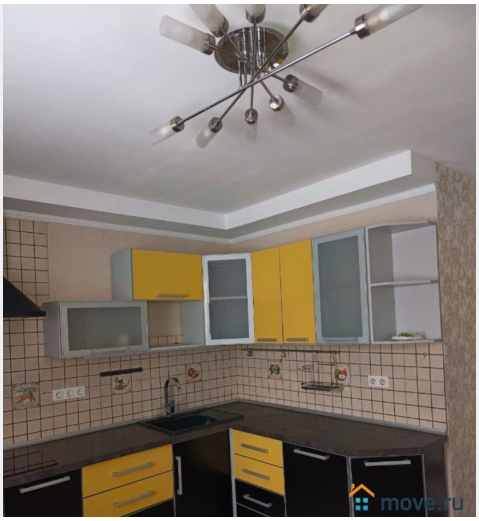
move.ru

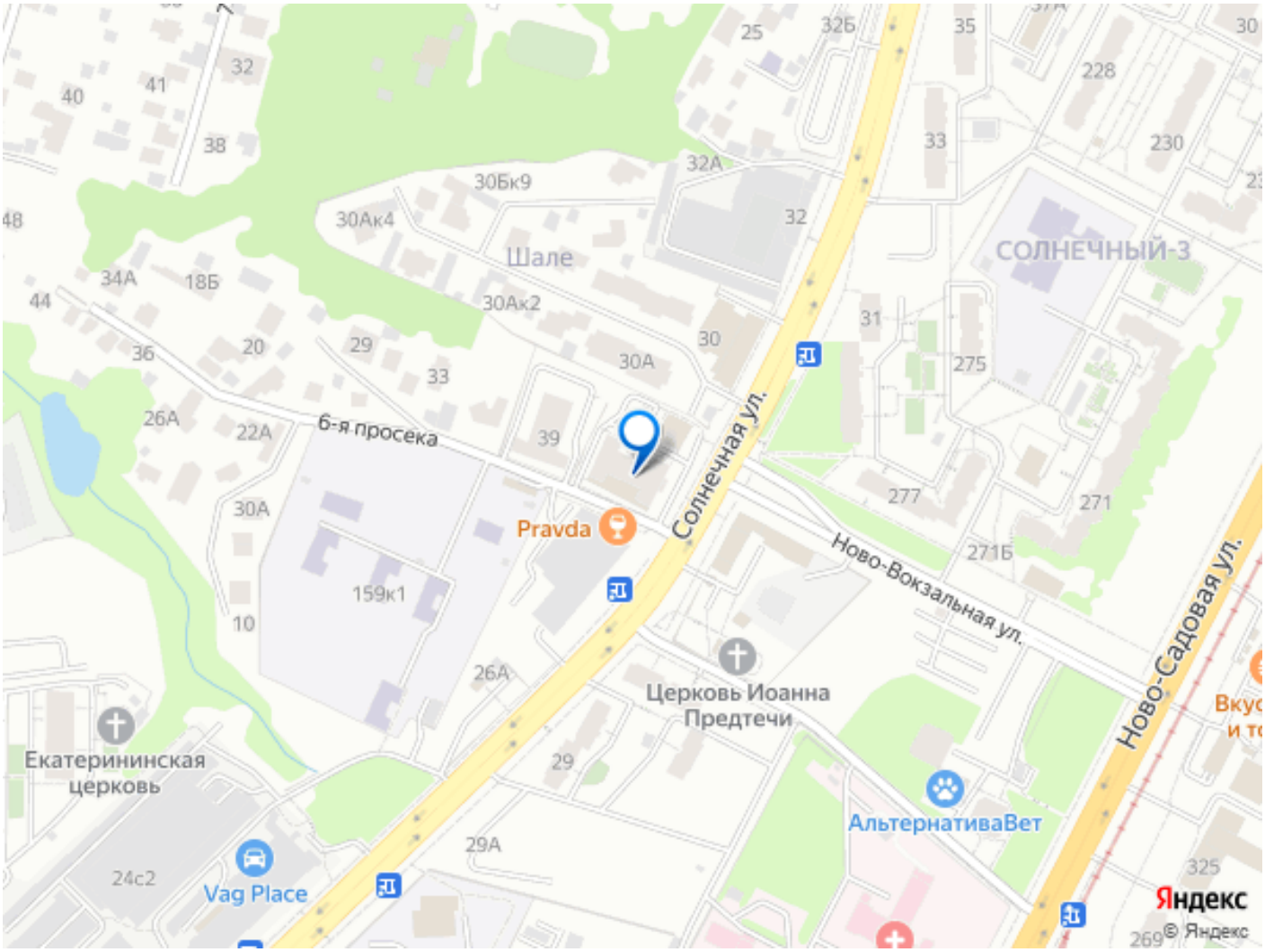

Move.ru - вся недвижимость России