move.ru
10 лет вместе

https://samara.move.ru/objects/9281354077

Создано: 16.06.2025 в 09:44

Обновлено: 15.11.2025 в 01:25

Собственник

79344757867

для заметок

Самарская область, Тольятти, улица Маршала Жукова, 52

9 700 000 ₽

Самарская область, Тольятти, улица Маршала Жукова, 52

Округ

Тольятти, Автозаводский район

Улица

улица Маршала Жукова

Квартира

Количество комнат	3
Высота потолков	2.7 м
Жилая площадь	54.4 м^2
Площадь кухни	13.1 м^2
Общая площадь	87.4 м^2
Этаж	12/14

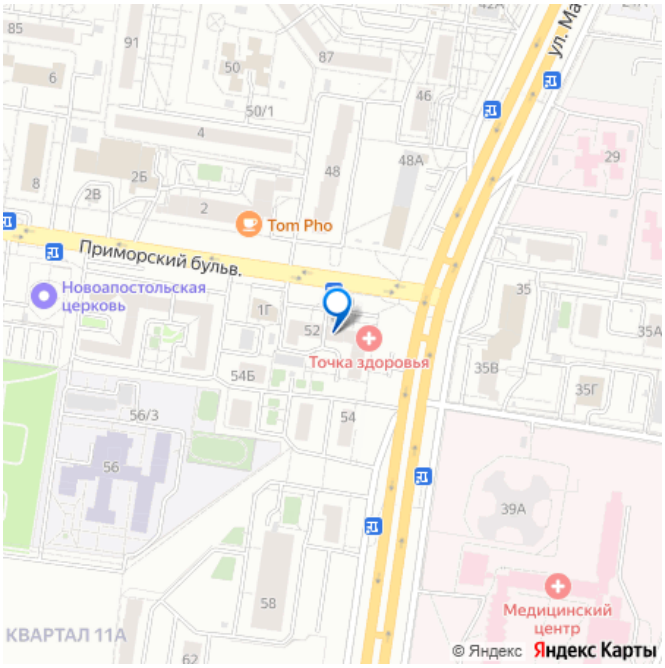

Детали объекта

Тип сделки	Продам
Раздел	Квартиры
Тип балкона	

	2 лоджии
Тип санузла	
	совмещенный
Вид из окна	
	на улицу
Ремонт	
	без ремонта
Покупка в ипотеку	
	да

возможна ипотека, лифт, парковка

Описание

Чистая продажа квартиры: без обременения, два взрослых собственника, строительный ремонт, куплена у застройщика в 2006г., 14 этажная секция в пяти подъездом доме, 12 этаж, квартал 11а. Окна расположены на две стороны: север и юг. Три комнаты, два санузла. Планировка позволяет переделать квартиру в 4-х комнатную, две несущие стены. Два балкона застеклен стеклопакетами, железная входная дверь. Дом обслуживает УК, есть ТСЖ. Спокойные соседи. Большая парковка перед домом. Удобное расположение: в пешей доступности лицей, детские сады, лес, Волга, гаражи. Перед домом остановка общественного транспорта. Торг уместен.

move.ru

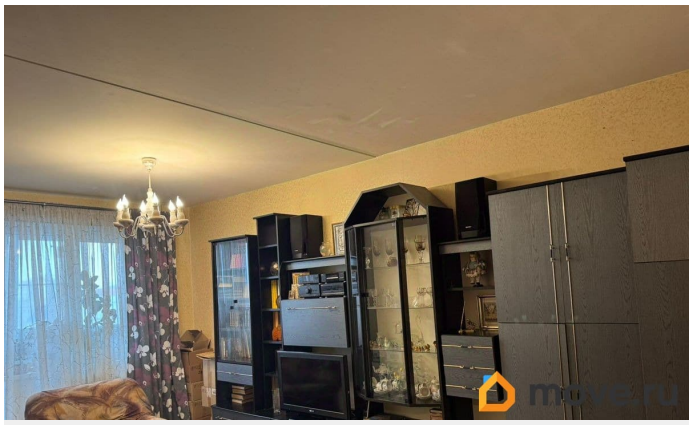
move.ru

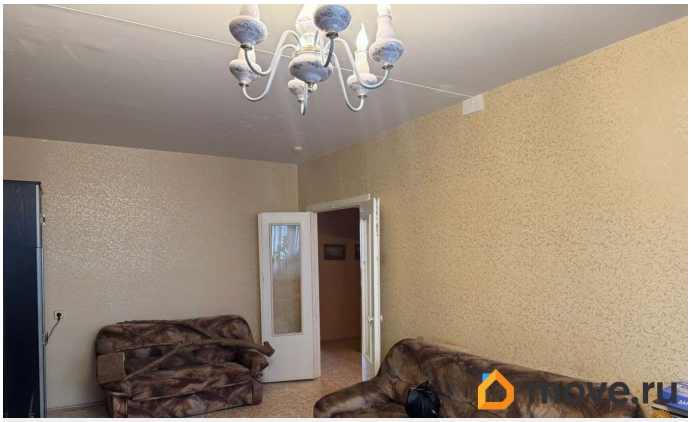
move.ru

move.ru

move.ru

move.ru

move.ru

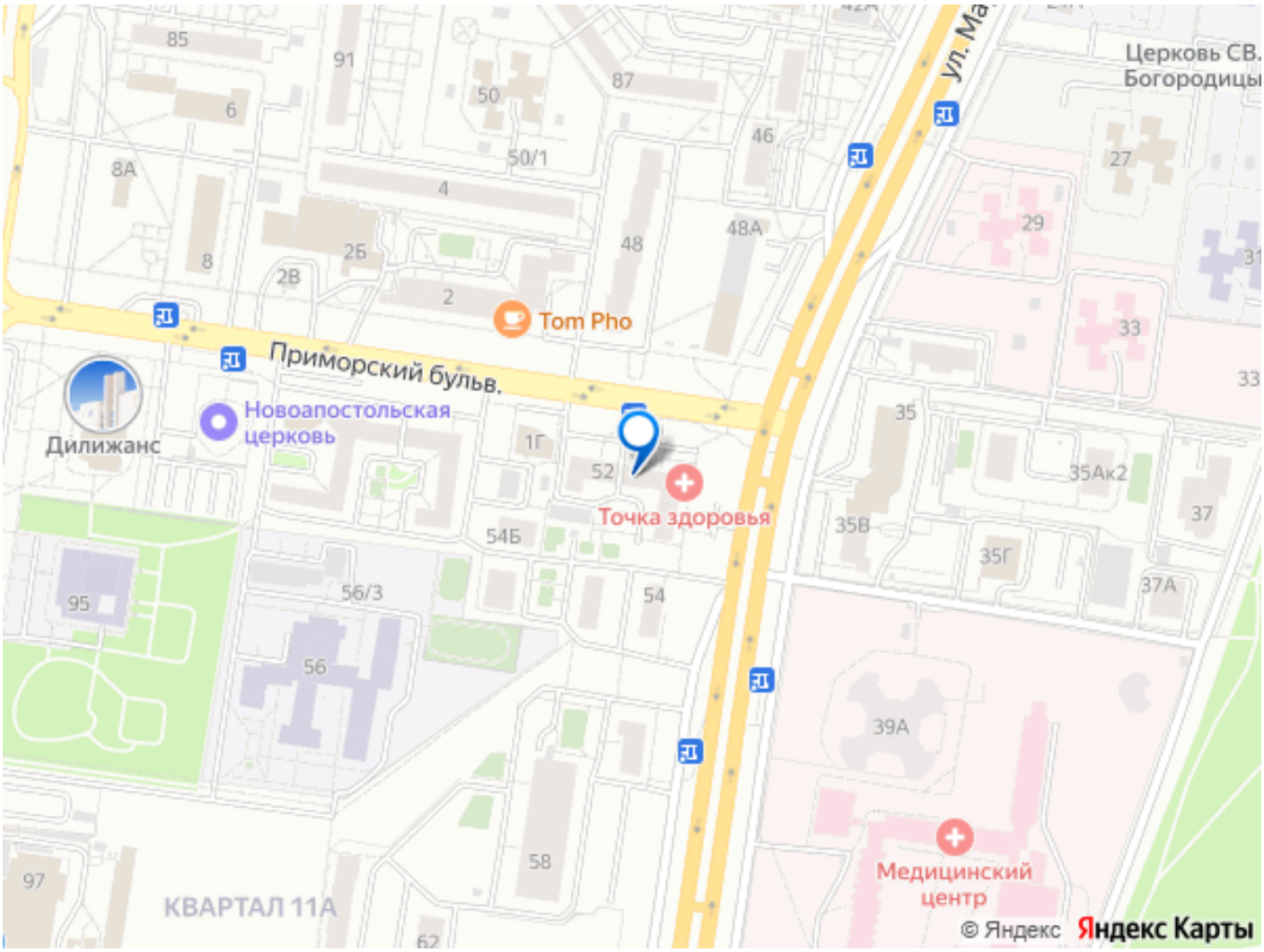

Move.ru - вся недвижимость России