move.ru
10 лет вместе

https://samara.move.ru/objects/6922602943

Создано: 06.04.2024 в 17:15

Обновлено: 30.11.2025 в 18:33

НАДЕЖДА, НАДЕЖДА

79879367031

4 200 000 ₽

для заметок

Округ

Самара, Красноглинский район

Квартира

Количество комнат	3
Жилая площадь	52 м^2
Площадь кухни	9 м^2
Общая площадь	73.7 м^2
Этаж	2/3

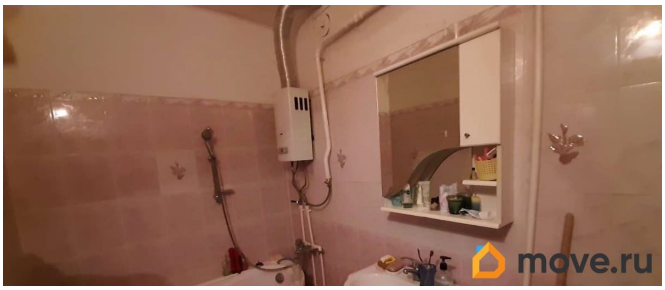

Детали объекта

Тип сделки	Продам
Раздел	Квартиры
Вид из окна	на улицу
Ремонт	косметический

Описание

г. Самара, Красноглинский район, п. Береза

(аэропорт Курумоч), квартал 2, дом 1
Продается шикарная 3-х комнатная квартира с высокими потолками (3 метра), сделан хороший качественный ремонт, пластиковые окна, хорошая входная дверь, ровные стены и пол. Все для комфортной жизни рядом: продовольственный рынок (круглый год свежее мясо, рыба, овощи и фрукты, хлеб привозят из пекарни п. Мирный, и многое другое), Сбербанк, Почта, поликлиника, школа, Дом культуры « Сатурн», 2 магазина «Магнит», Пятерочка, ЗаГрош, КрасноБелое, детский сад (ясельные группы от 1,5 года дети). Рядом с посёлком находятся шикарные места: лесная зона с тропинками пару минут ходьбы от дома, 10-15 минут езды озера и реки сок и Волга, так же при желании можно купить дачу (дачный массив 10-15 минут ходьбы).

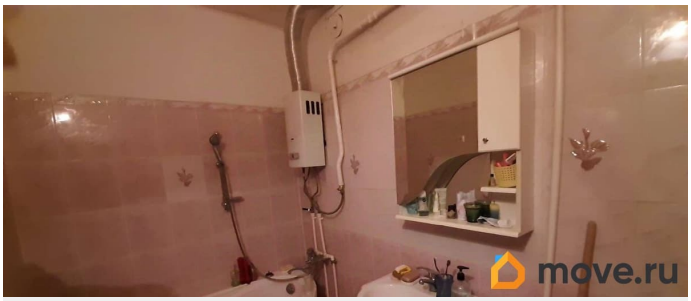

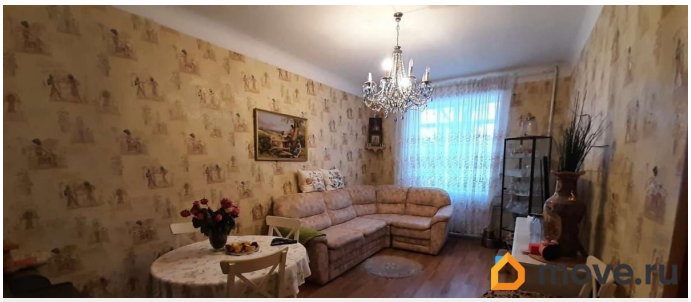

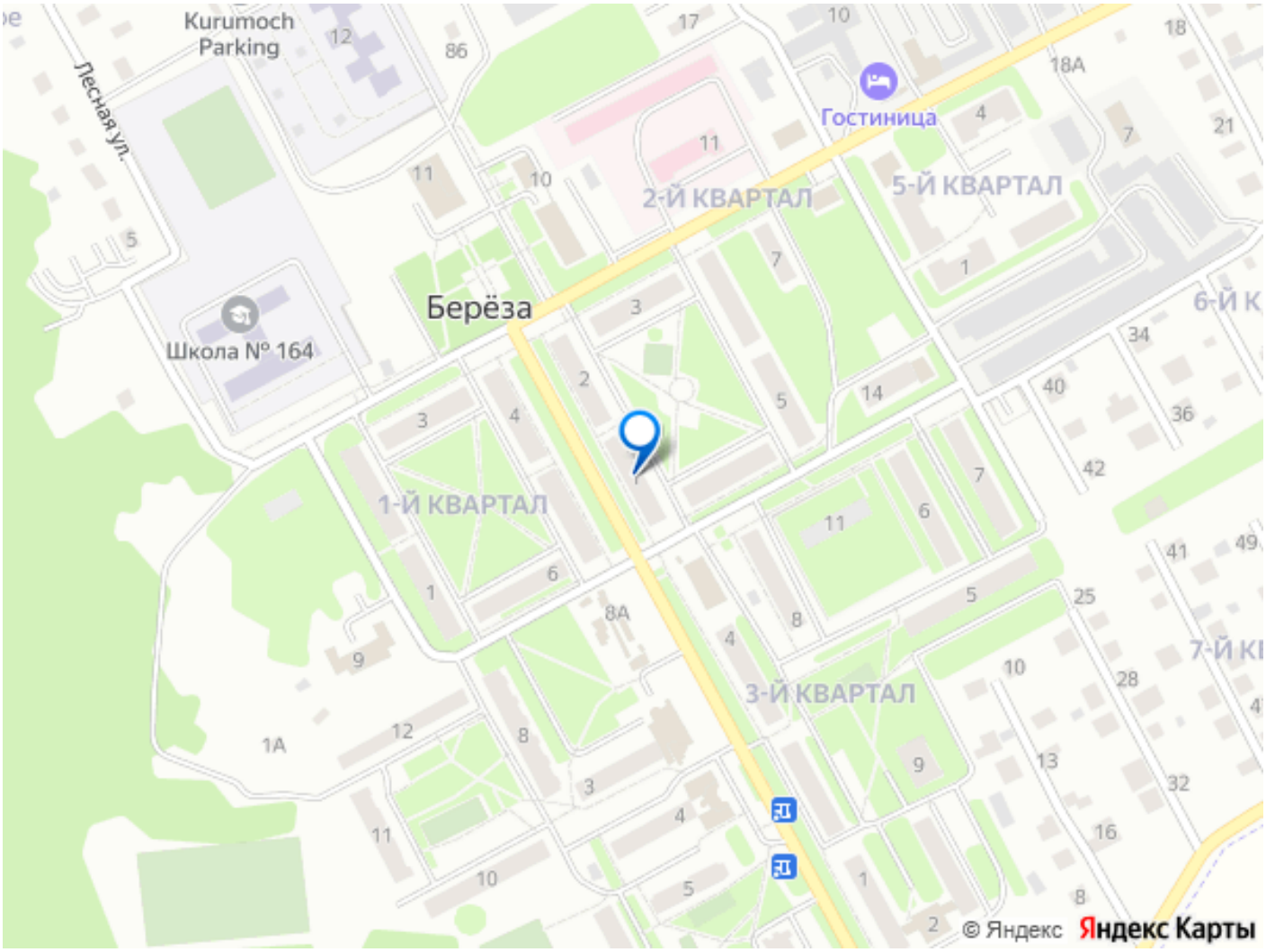

Move.ru - вся недвижимость России