move.ru
10 лет вместе

https://samara.move.ru/objects/9283630930

Создано: 28.07.2025 в 15:53

Обновлено: 17.11.2025 в 15:30

СмениКвартиРу Самара,Тольятти, СмениКвартиРу Самара,Тольятти

79879612917

Самарская область, Самара, Ново-Вокзальная улица, 249

8 399 000 ₽

Самарская область, Самара, Ново-Вокзальная улица, 249

для заметок

Округ	Самара, Промышленный район
Улица	улица Ново-Вокзальная

Квартира

Количество комнат	3
Высота потолков	2.6 м
Жилая площадь	44 м^2
Площадь кухни	14 м^2
Общая площадь	66 м^2
Этаж	6/9

Детали объекта

Тип сделки	Продам
Раздел	Квартиры
Тип балкона	

	2 балкона
Тип санузла	раздельный
Ремонт	косметический
Покупка в ипотеку	да

возможна ипотека, лифт, парковка

Описание

Прекрасная трехкомнатная квартира вторичка на 6 этаже 9-этажного дома ждет своих новых хозяев! Общая площадь квартиры составляет 66.00 кв.м., из которых на кухню приходится 14 кв.м. Это идеальный вариант для тех, кому важен комфорт и удобство. В квартире сейчас стандартный ремонт, что позволит вам переобустроить пространство с минимальными затратами. Отличное сочетание цена-качество делает эту квартиру привлекательным выбором. Это идеальное жилье для семей с детьми. Рядом с домом расположены такие учреждения как Детский сад 463 и Детский сад 401, а также Школа 78. Также в шаговой доступности находится Самарская городская клиническая поликлиника 15 Промышленного района, что обеспечит быстрый доступ к медицинской помощи. Покупка этой квартиры по ипотеке или с использованием материнского капитала - отличное решение для семейных пар. В непосредственной близости от дома расположены Парк культуры и отдыха им. Ю.А. Гагарина, Воронежские озера и популярный торгово-развлекательный центр «Империя». Удобная инфраструктура района позволит сделать вашу жизнь максимально комфортной. Рядом с домом есть

продуктовые магазины, супермаркеты и аптеки, что сделает вашу повседневную жизнь более удобной. Квартира юридически чистая и ключи готовы передать на сделке!!! Не упустите уникальный шанс стать обладателем этой прекрасной квартиры! Звоните прямо сейчас и узнайте больше информации о данном объекте недвижимости.

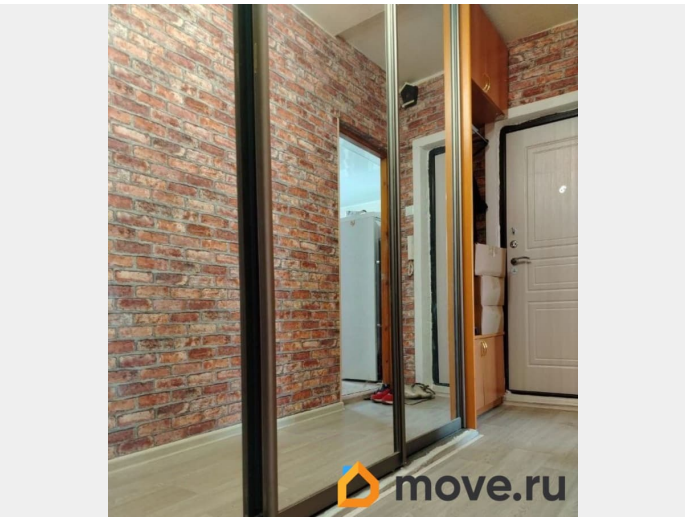

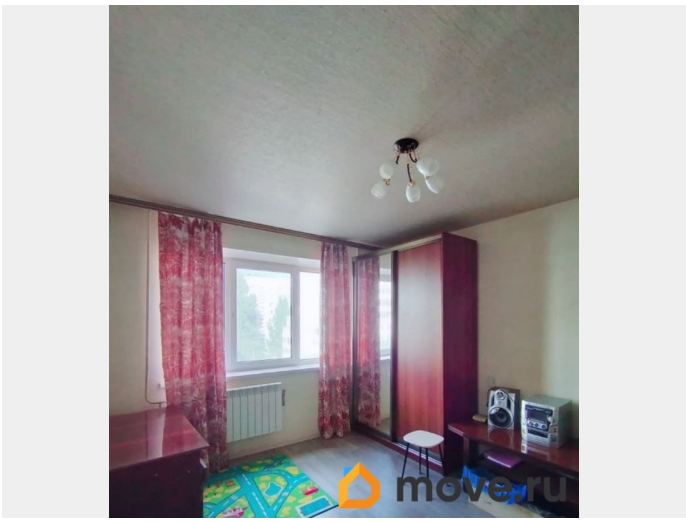

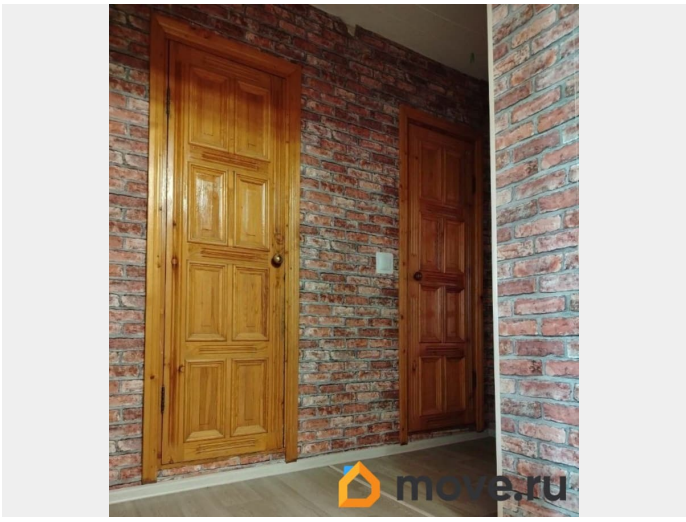

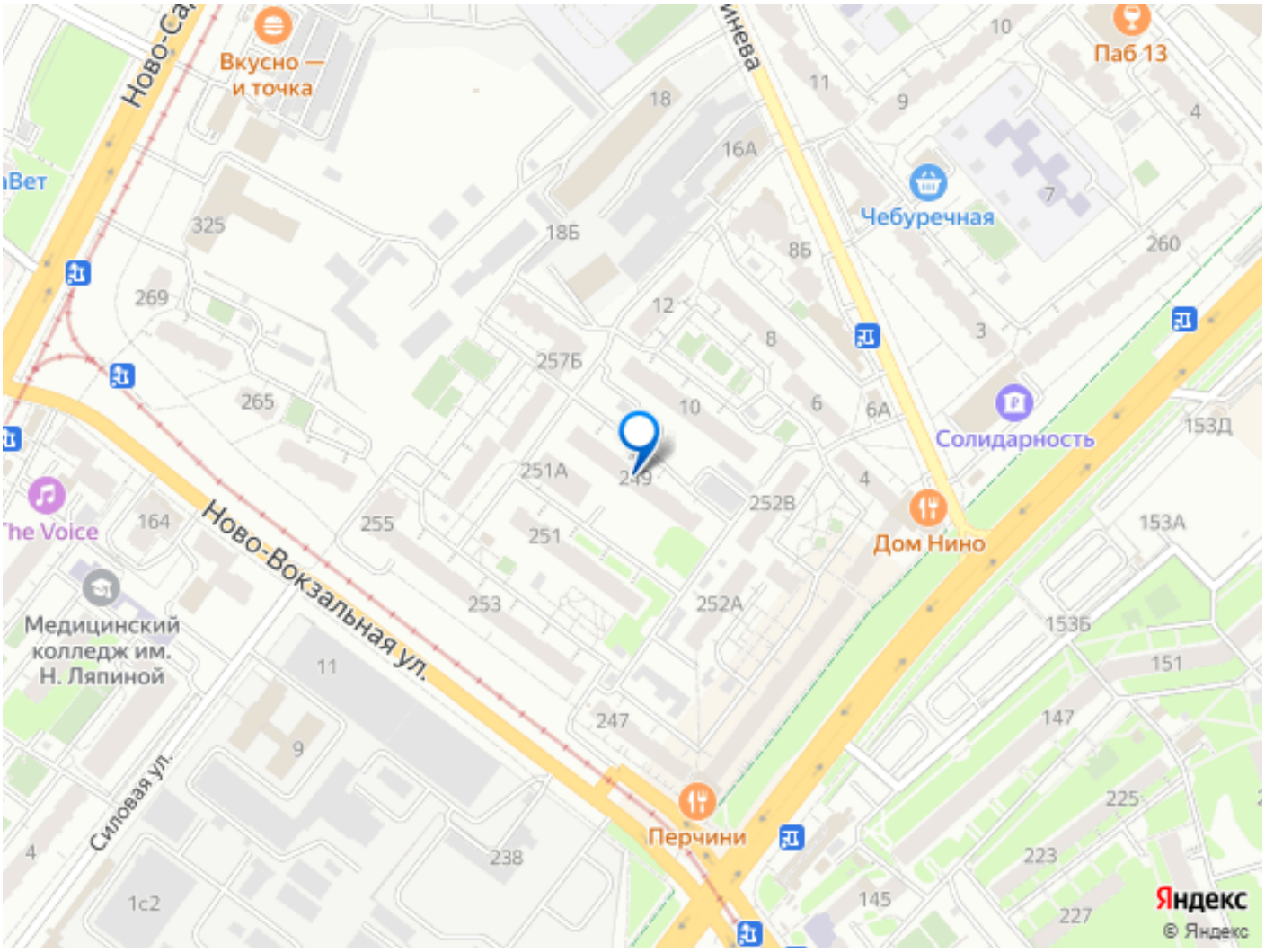

Move.ru - вся недвижимость России