move.ru
10 лет вместе

https://samara.move.ru/objects/9278409770

Создано: 03.05.2025 в 01:07

Обновлено: 16.12.2025 в 13:24

Татьяна Щепетьева, КвартирникЪ-эстейт

79318959569

Самарская область, Самара, Вольская улица, 17

4 990 000 ₽

Самарская область, Самара, Вольская улица, 17

для заметок

Округ	Самара, Советский район
Улица	улица Вольская

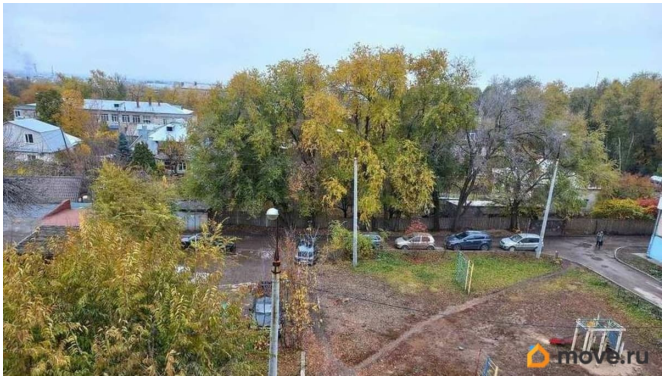

Квартира

Количество комнат	3
Жилая площадь	45 м^2
Площадь кухни	6 м^2
Общая площадь	59.6 м^2
Этаж	5/5

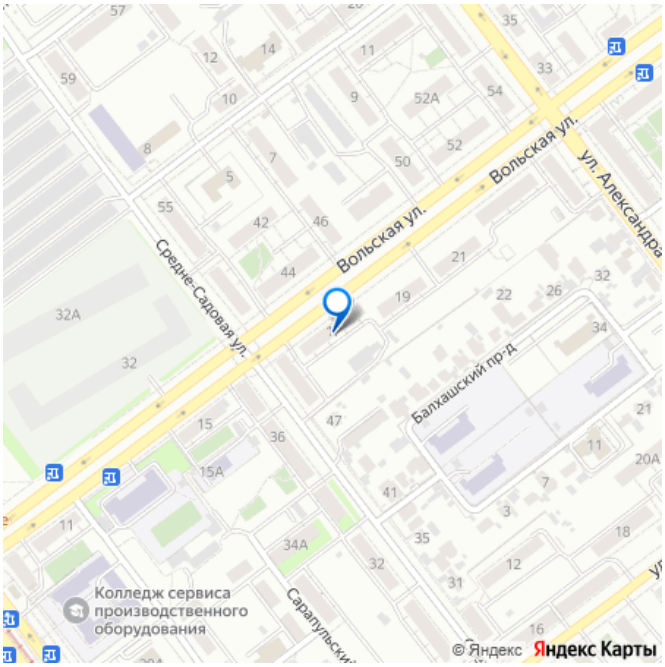

Детали объекта

Тип сделки	Продам
Раздел	Квартиры
Тип балкона	балкон
Вид из окна	

на улицу

Ремонт

косметический

Покупка в ипотеку

да

возможна ипотека

Описание

Прекрасное предложение для флипперов! Самая низкая цена в данном сегменте на квартиру под ремонт! Предлагаем к продаже трехкомнатную квартиру в пятиэтажном доме 1962 года постройки. Общая площадь квартиры составляет 59,6 квадратных метров. Комнаты имеют размеры 18, 11 и 12 квадратных метров, кухня 6,6 квадратных метров, также имеется кладовка. Квартира требует ремонта, что дает возможность реализовать свои дизайнерские идеи и обустроить пространство по своему вкусу. В прошлом году в доме был проведен капитальный ремонт,фасад утеплили и облагородили,полностью заменили крышу. Квартира на две стороны.Окна двух комнат и кухни выходят на зеленый,уютный дворик с детской площадкой.С балкона прекрасный вид,который никогда не закроет многоэтажка! Чистый подъезд без посторонних запахов.Дружелюбные соседи. Дом расположен в районе с отличной инфраструктурой: рядом находится станция метро, множество сетевых магазинов, школы, лицей «Престиж», детский сад, парк Молодежный, остановки общественного транспорта., Возможен торг. Принимаются любые формы оплаты. Если у вас ипотека Сбербанка,скидка к вашей ставке на данную квартиру составит 0,6%! Квартира

принадлежит одному взрослому собственнику.

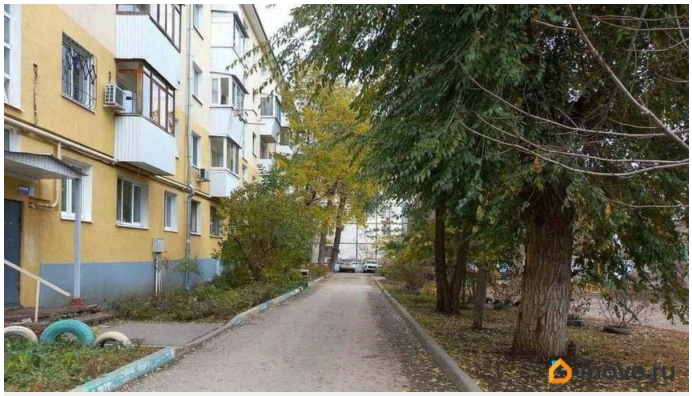

move.ru

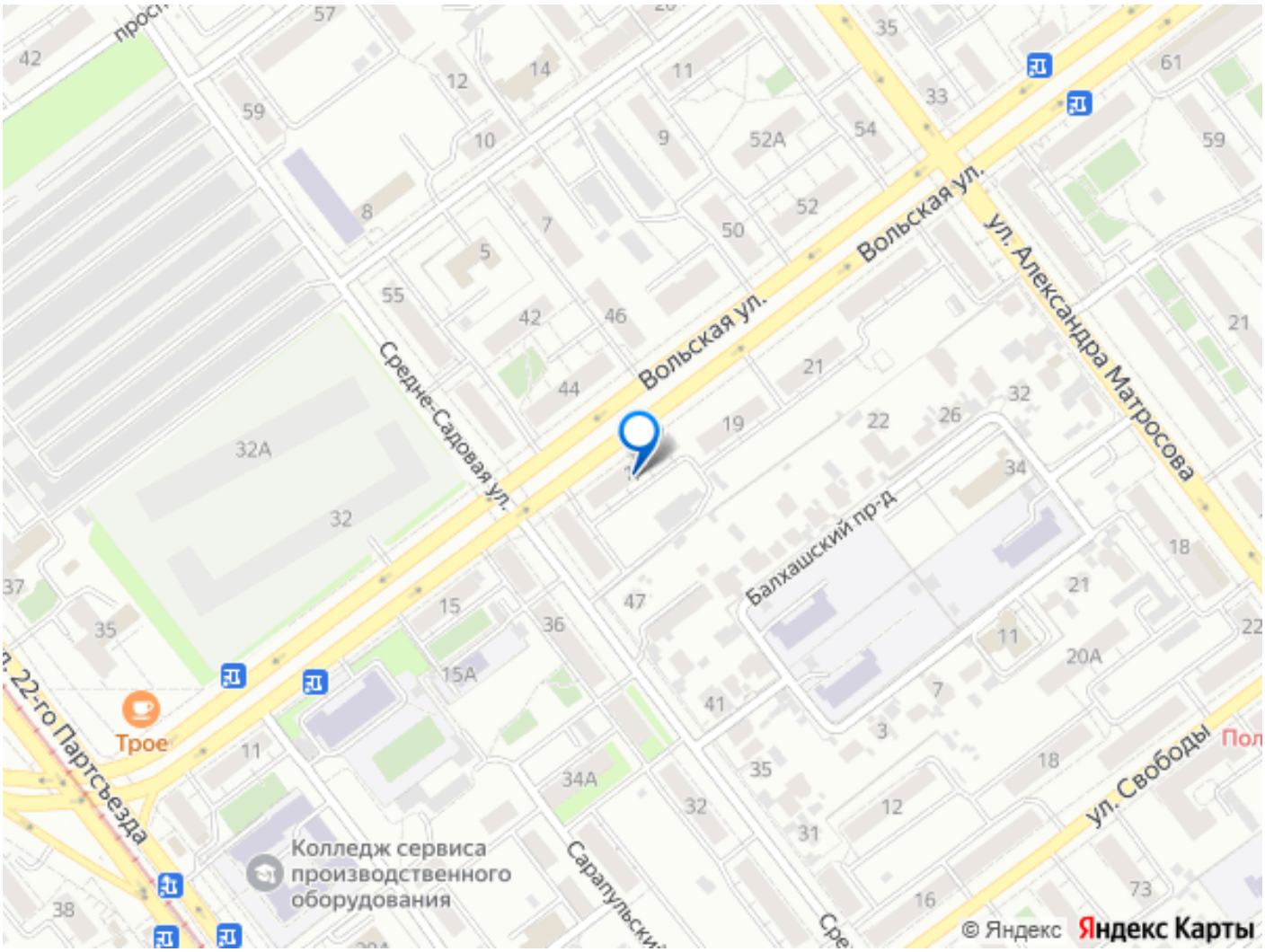
Вольская ул.
Средне-Садовая ул.
ул. Александра Матросова
Балхашский пр-д
ул. 22-го Партсъезда
ул. Свободы
Трое
Колледж сервиса производственного оборудования
© Яндекс
Яндекс Карты