move.ru
10 лет вместе

https://samara.move.ru/objects/9293130406

Создано: 02.04.2026 в 10:59

Обновлено: 03.04.2026 в 12:18

Инвест Групп, Инвест Групп

79879787823

Самарская область, Самара, Ленинская улица, 302

35 700 000 ₽

Самарская область, Самара, Ленинская улица, 302

для заметок

Округ	Самара, Ленинский район
Улица	улица Ленинская

Квартира

Количество комнат	3
Высота потолков	3 м
Жилая площадь	100 м^2
Площадь кухни	22 м^2
Общая площадь	145 м^2
Этаж	7/10

Детали объекта

Тип сделки	Продам
Раздел	Квартиры
Тип балкона	

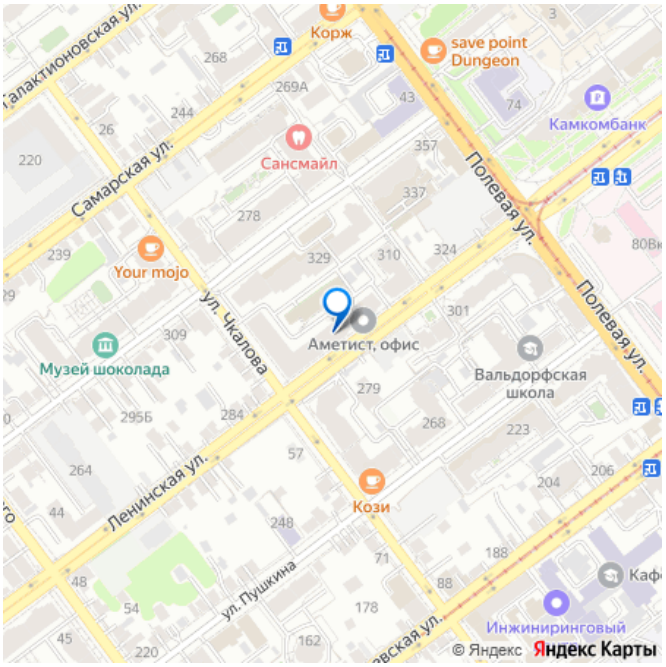

	лоджия
Тип санузла	
	совмещенный
Вид из окна	
	на улицу
Ремонт	
	косметический

лифт

Описание

Продам квартиру, расположенную по адресу: Ленинская 302/Чкалова На 7-м этаже кирпичного дома элитного класса. Высокие потолки 3 метра. Окна выходят на две стороны, что обеспечивает хорошее освещение. Во дворе закрытая детская площадка и открытая спортивная зона. Отличная транспортная доступность. Три комнаты: просторный зал с большим диваном, уютная спальня и полностью обновлённая детская, где совсем недавно был капитальный ремонт. Во всех комнатах установленная сплит системы. Вся квартира полностью укомплектована .Два взрослых собственника, быстрый выход на сделку, полная стоимость ДКП. Локация, где удобно жить: Вся инфраструктура — в шаговой доступности. До набережной Волги — всего 10 минут. Квартира для тех, кто выбирает уровень и комфорт, который невозможно заменить. Ждем на просмотр!

Кухня
22.14 m²
Гостиная
53.43 m²
Гардероб
3.41 m²
Детская комната
25.31 m²
move.ru

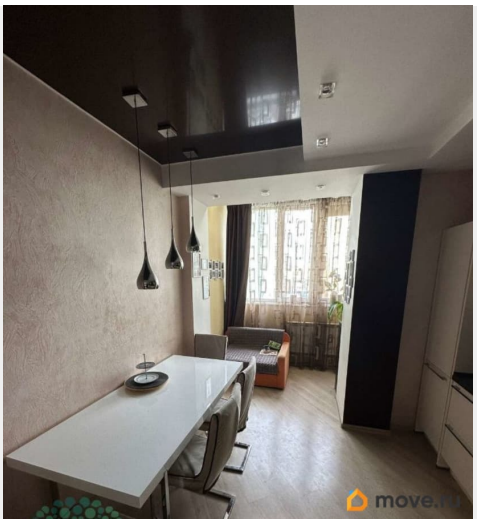
move.ru

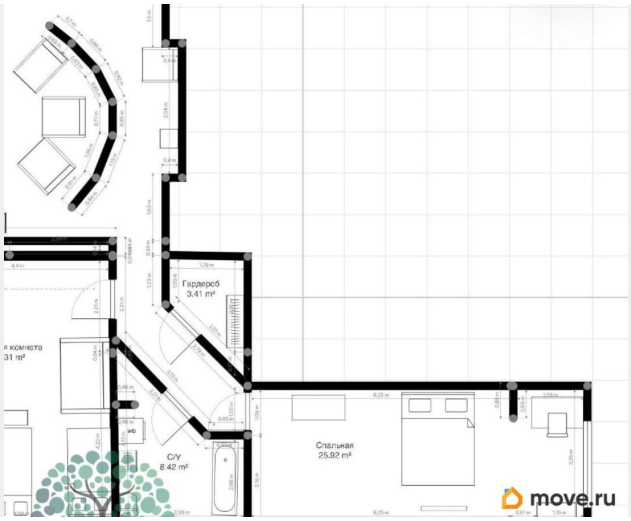
Гардероб
3.41 m²
С/У
8.42 m²
Спальная
25.92 m²
move.ru

move.ru

move.ru

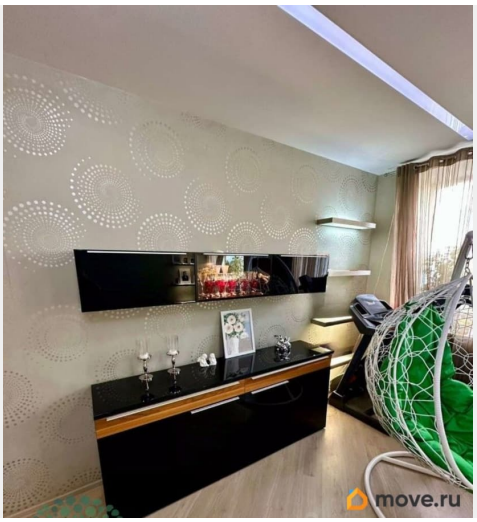
move.ru

move.ru

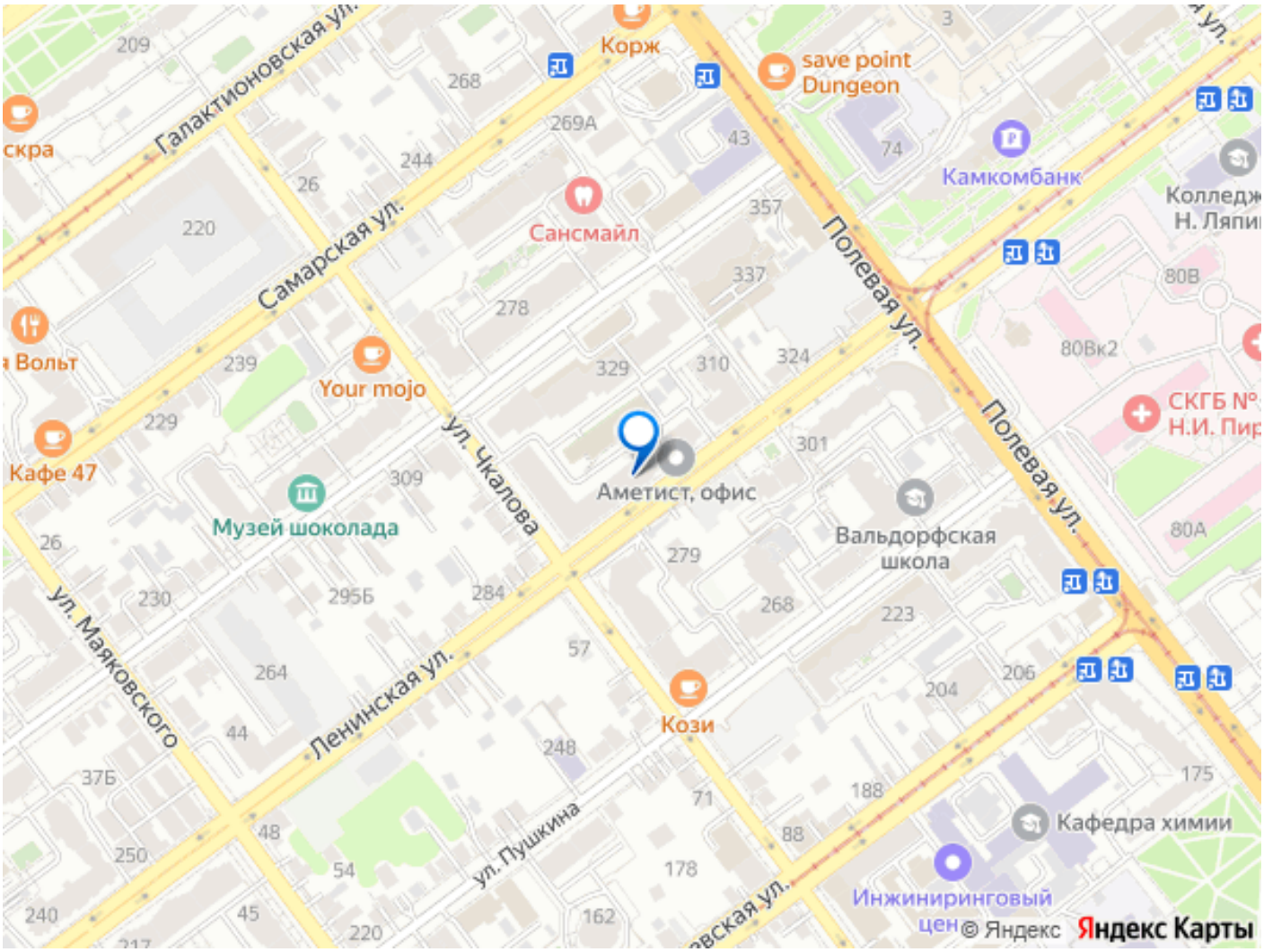

Move.ru - вся недвижимость России