move.ru
10 лет вместе

https://samara.move.ru/objects/9281545511

Создано: 20.06.2025 в 12:20

Обновлено: 20.06.2025 в 12:08

Собственник

79179673287

для заметок

Самарская область, Самара, улица Лейтенанта Шмидта, 1с3

14 400 000 ₽

Самарская область, Самара, улица Лейтенанта Шмидта, 1с3

Округ	Самара, Октябрьский район
Улица	улица Лейтенанта Шмидта

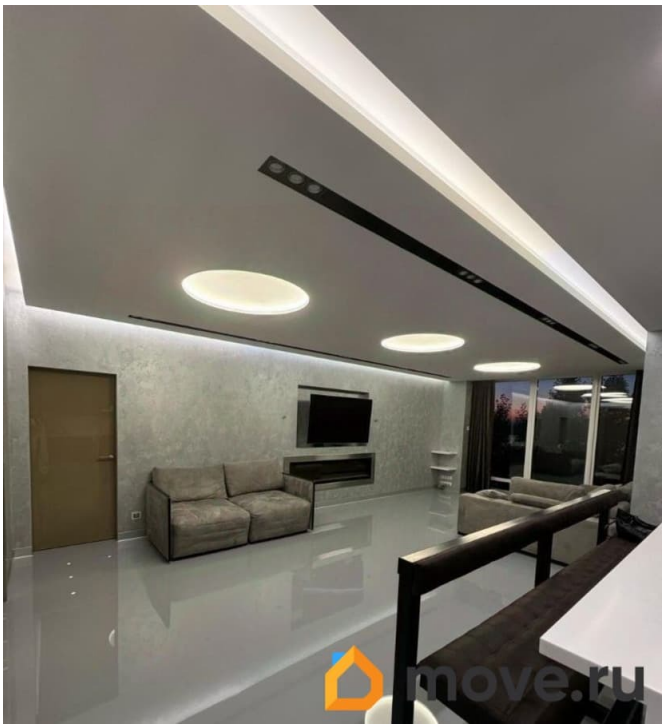

Квартира

Количество комнат	3
Высота потолков	2.9 м
Жилая площадь	76 м^2
Площадь кухни	28.1 м^2
Общая площадь	107 м^2
Этаж	1/10

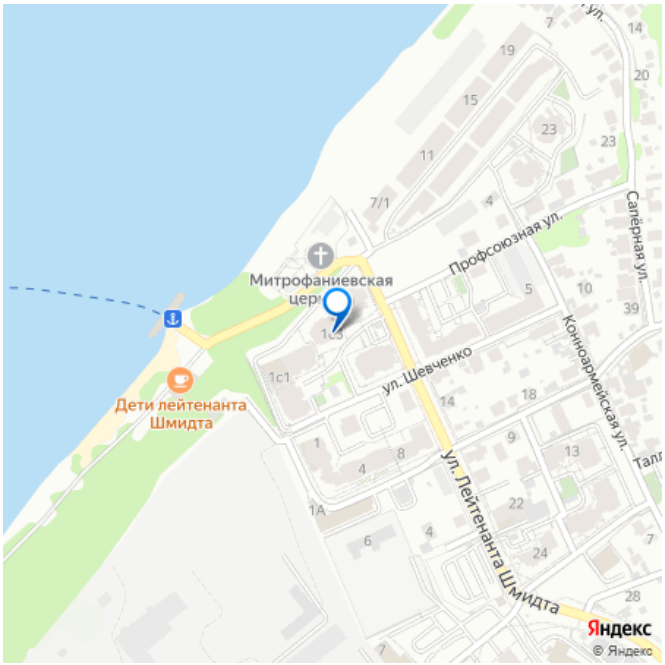

Детали объекта

Тип сделки	Продам
Раздел	Квартиры
Ремонт	

дизайнерский

Покупка в ипотеку

да

возможна ипотека, парковка

Описание

Первая линия р.Волги. Видеонаблюдение по периметру свое собственное с доступом к камерам. Подъезд ЧИСТЫЙ. ТИХИЕ и ПРИЛИЧНЫЕ соседи. Две закрытые парковки перед домом. Во дворе ДЕТСКИЕ И СПОРТИВНЫЕ площадки.Вблизи есть ВСЕ НЕОБХОДИМЫЕ объекты инфраструктуры: школы 41,54,58 детские сады (как частные, так и муниципальные 129), торговые центры, спорткомплексы, парки, продуктовые магазины, салоны красоты, кафе, аптеки! Район давно развит и заселен! Пляж р. Волга и переправа за Волгу Загородный парк 10-15 мин. ходьбы. ТЦ МегаСити 10 мин. ходьбы.Удобная транспортная развязка в любую часть города, до остановок маршрутного транспорта 5-7 мин. ходьбы. Квартиру отдаю не то что ниже рынка а за бесценок спиши купить таких цен нет !!!!!!!продаю в связи с отъездом ,квартира чистая!!!!! Без торга, собственник не банкрот , любые справки: БКИ, ЗАГС, на дееспособность

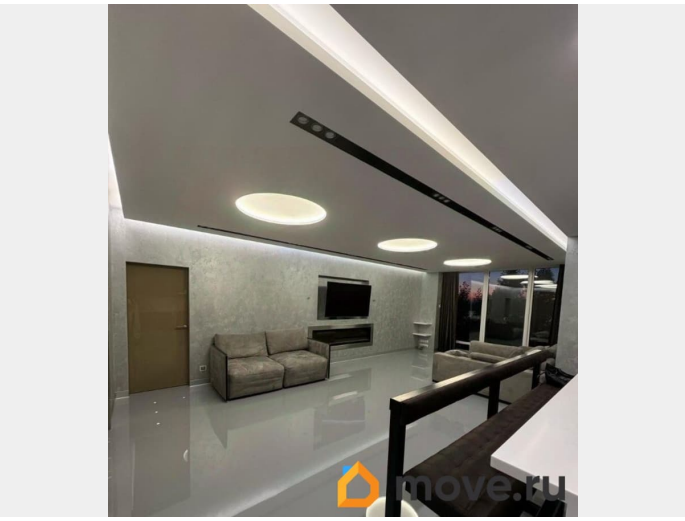

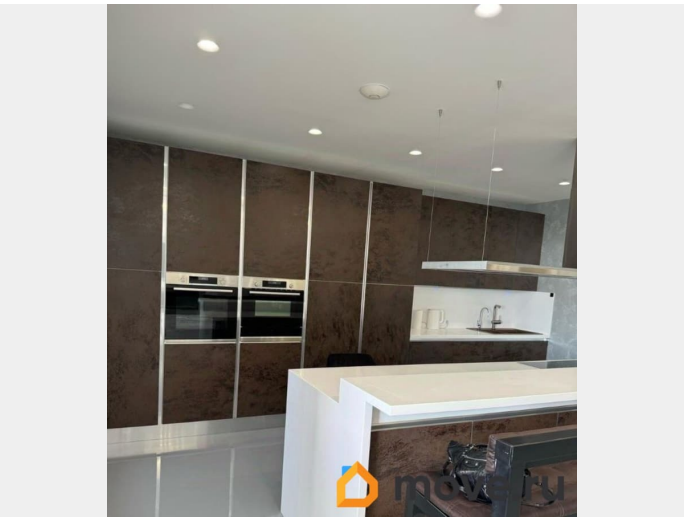

move.ru

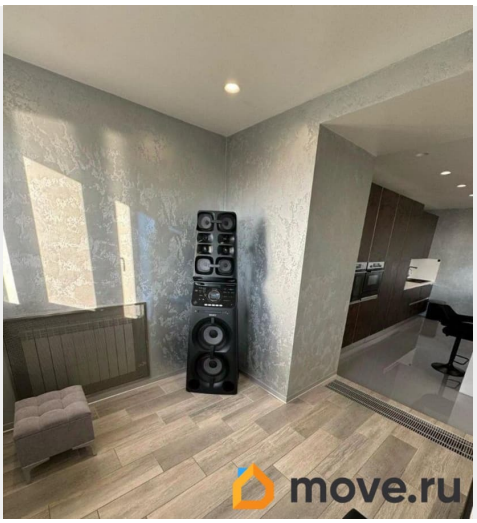
move.ru

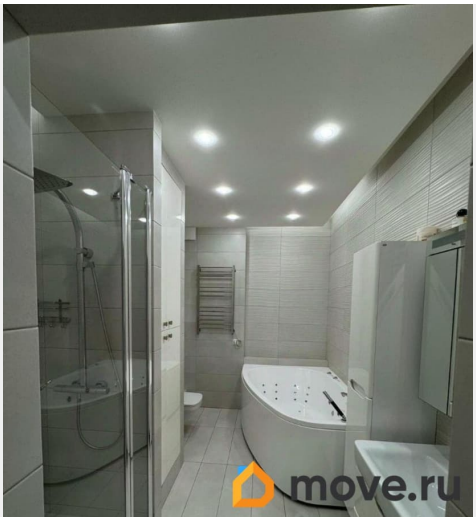
move.ru

move.ru

move.ru

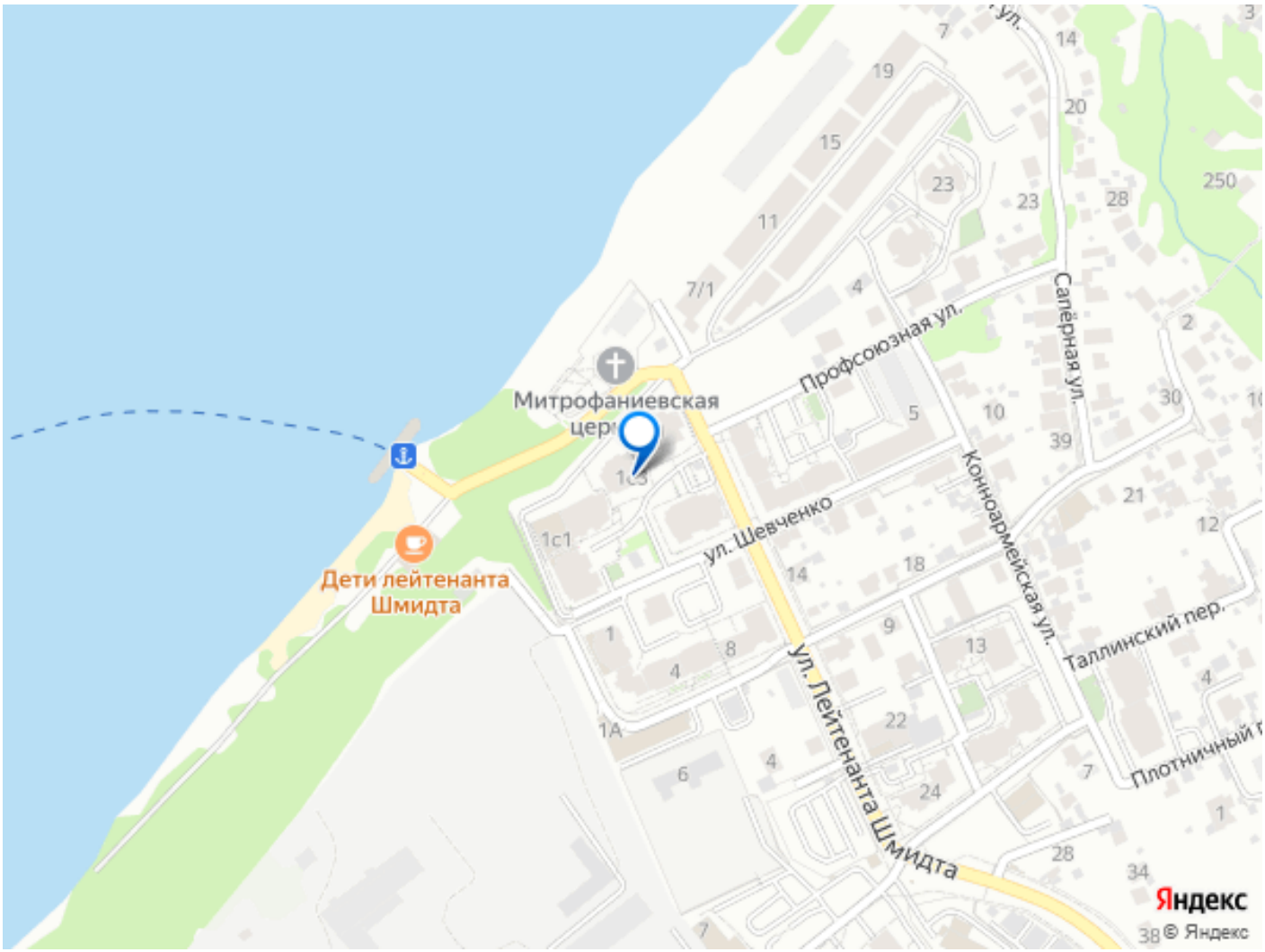

Move.ru - вся недвижимость России