move.ru
10 лет вместе

https://samara.move.ru/objects/9284840466

Создано: 10.09.2025 в 12:42

Обновлено: 27.10.2025 в 12:30

Ольга Николаевна Рио Гранд, Рио Гранд

79171263298

Самарская область, Самара, Подшипниковая улица, 15а

9 800 000 ₽

Самарская область, Самара, Подшипниковая улица, 15а

для заметок

Округ	Самара, Октябрьский район
Улица	улица Подшипниковая

Квартира

Количество комнат	2
Жилая площадь	33.5 м^2
Площадь кухни	13 м^2
Общая площадь	61 м^2
Этаж	6/10

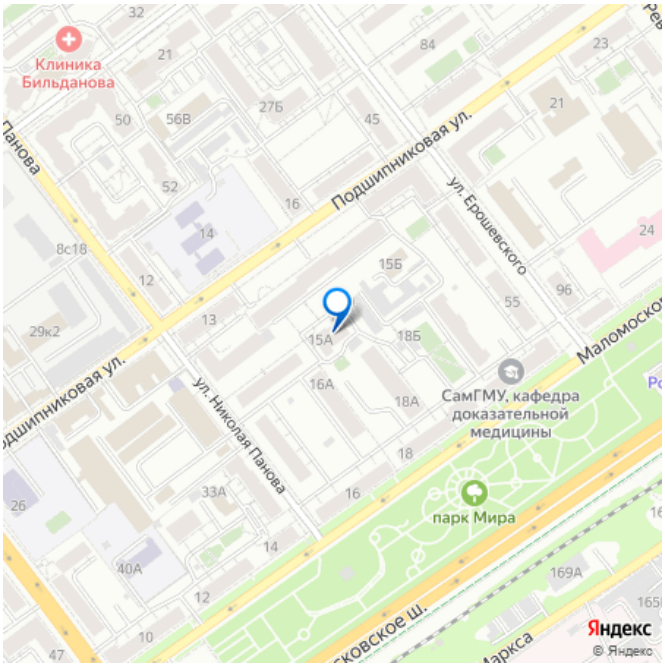

Детали объекта

Тип сделки	Продам
Раздел	Квартиры
Тип балкона	лоджия
Вид из окна	

во двор

Ремонт

косметический

Покупка в ипотеку

да

возможна ипотека, лифт

Описание

За объект уже внесли аванс НА ЗАДАТКЕ! СУПЕР предложение! ОТЛИЧНОЕ расположение! ШИКАРНАЯ планировка!!! Двухкомнатная квартира 61 кв.м., комнаты раздельные (21,5+12), кухня 12.9 кв.м., в очень хорошем состоянии, просторная, ухоженная. Остается встроенная кухня с техникой, мебель. Октябрьский район, самый удобный и престижный, развитая инфраструктура,- ВСЁ рядом,- магазины, поликлиника, остановки общественного транспорта, парк Мира. Один взрослый собственник, без долгов и обременений. Полная сумма в договоре. Быстрый переезд.

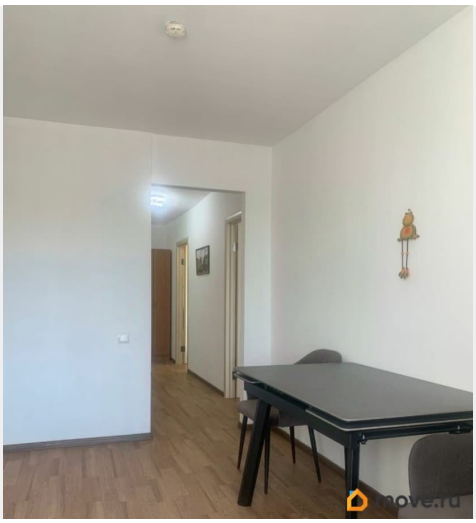
move.ru

move.ru

move.ru

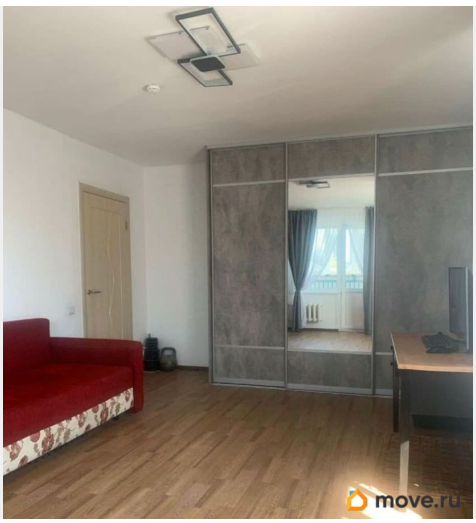
move.ru

move.ru

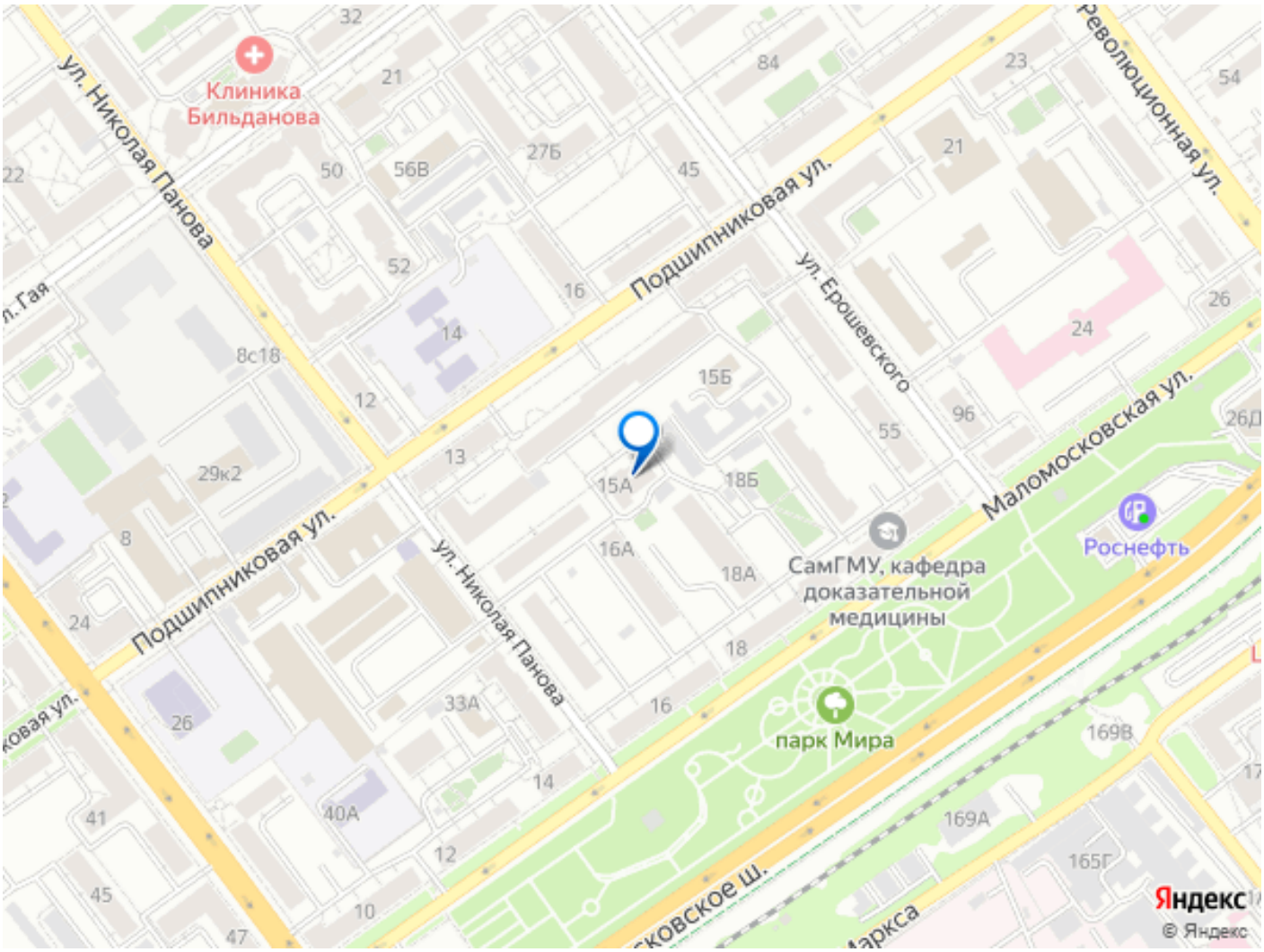

Move.ru - вся недвижимость России