move.ru
10 лет вместе

https://samara.move.ru/objects/9291174684

Создано: 05.05.2024 в 09:03

Обновлено: 01.02.2025 в 21:13

Собственник

79337833800

для заметок

Самарская область, Самара, Теннисная улица, 15

4 700 000 ₽

Самарская область, Самара, Теннисная улица, 15

Округ	Самара, Промышленный район
Улица	улица Теннисная

Квартира

Количество комнат	2
Высота потолков	2.7 м
Жилая площадь	28.5 м^2
Площадь кухни	6 м^2
Общая площадь	47 м^2
Этаж	2/5

Детали объекта

Тип сделки	Продам
Раздел	Квартиры
Тип балкона	

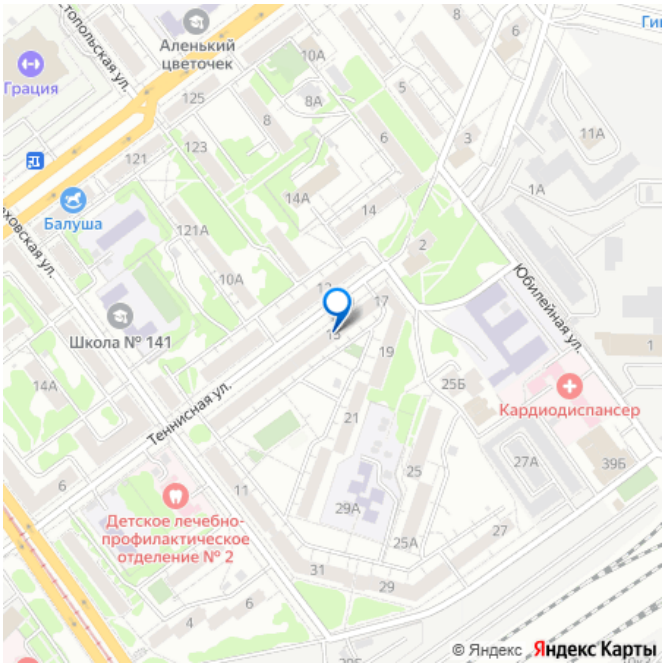

	балкон
Тип санузла	
	раздельный
Вид из окна	
	на улицу
Ремонт	
	косметический
Покупка в ипотеку	
	да

возможна ипотека, лифт, парковка

Описание

Продается Квартира, 2 комн. раздельная от собственника. 2 эт. 5 эт. кирпичного дома. Общая площадь 47 м?. Жилая 28.5 м?. Кухня 6 м?. Балкон застеклён. Окна пластик, батареи новые. С/У раздельный. Колонка новая ВОСН, всегда горячая вода. Закрытый двор. Спортивные, детские площадки. Рядом 2 школы, дет. сады, магазины и все необходимое для жизни. Т.Ц. Вива Ленд, пл. Кирова, ул. Физкультурная, ул. Победы. Один взрослый собственник. Показ в любое время по предварительному звонку. Аргументированный торг при осмотре. Риелторов прошу не беспокоить.

move.ru

move.ru

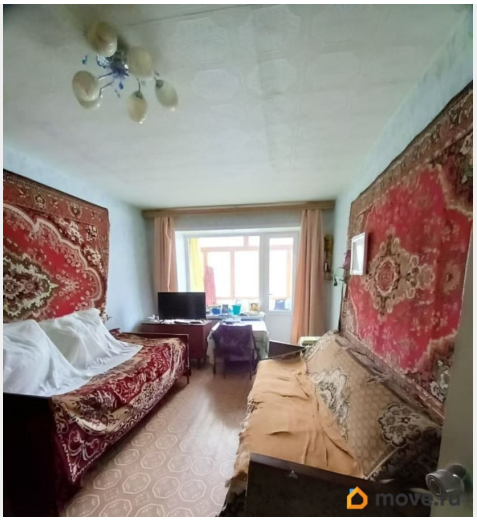
move.ru

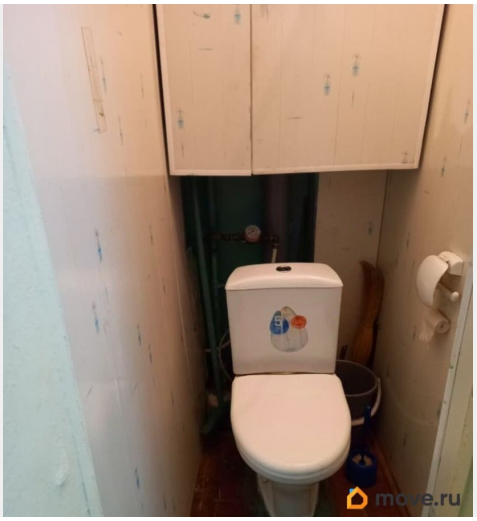
move.ru

move.ru

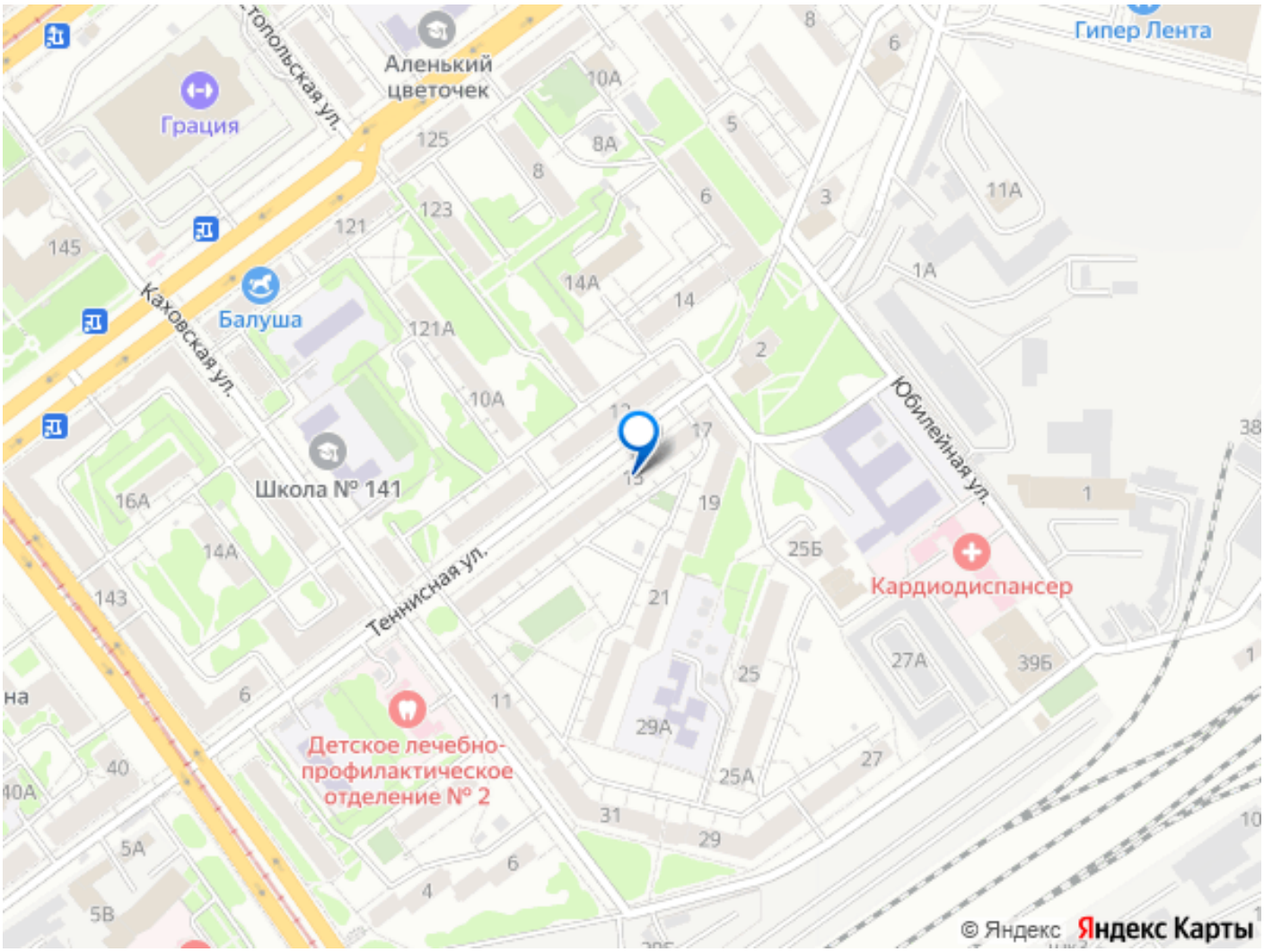

Move.ru - вся недвижимость России