move.ru
10 лет вместе

https://samara.move.ru/objects/9284427707

Создано: 26.08.2025 в 12:04

Обновлено: 06.10.2025 в 15:10

Елена Ремизова, Адреса

79322058949

для заметок

Самарская область, Самара, Томашевский тупик, 1

6 100 000 ₽

Самарская область, Самара, Томашевский тупик, 1

Округ	Самара, Промышленный район
Улица	тупик Томашевский

Квартира

Количество комнат	1
Жилая площадь	21.4 м^2
Площадь кухни	16.4 м^2
Общая площадь	49 м^2
Этаж	3/16

Детали объекта

Тип сделки	Продам
Раздел	Квартиры
Тип балкона	лоджия
Тип санузла	

совмещенный

Вид из окна

во двор

Ремонт

евро

Покупка в ипотеку

да

возможна ипотека, лифт

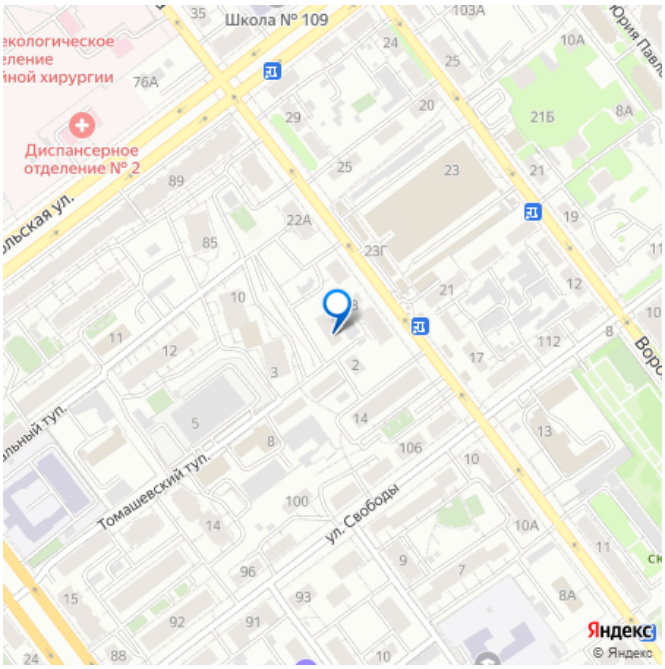

Описание

Арт. 114839450 1к кв очень теплая, светлая. Отличный вариант для студентов. Просторная квартира с евроремонтом. Коммуникации новые. Просторная комната с зоной спальни. Уютная кухня с выходом в большую лоджию. В коридоре вместительная гардеробная. Мебель и техника остаются по-договоренности. Современный подъезд. Приятные соседи. Во дворе детская площадка и места для парковки. В шаговой доступности магазины, университеты, школа, детский сад, бассейн, сквер, поликлиника. Удобная транспортная развязка. До станции метро 10 минут ходьбы. Гарантия безопасной сделки. Полное юридическое сопровождение. Помогу одобрить ипотеку по ставке ниже, чем в банке, по двум документам, без подтверждения дохода. Торг.

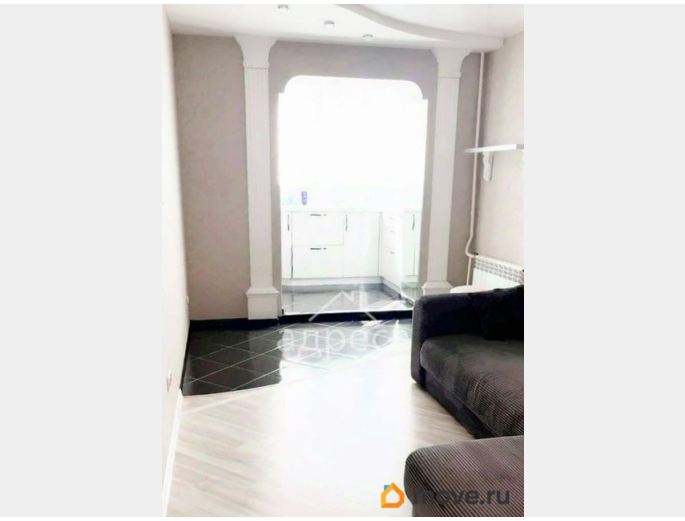

move.ru

move.ru

move.ru

move.ru

move.ru

move.ru

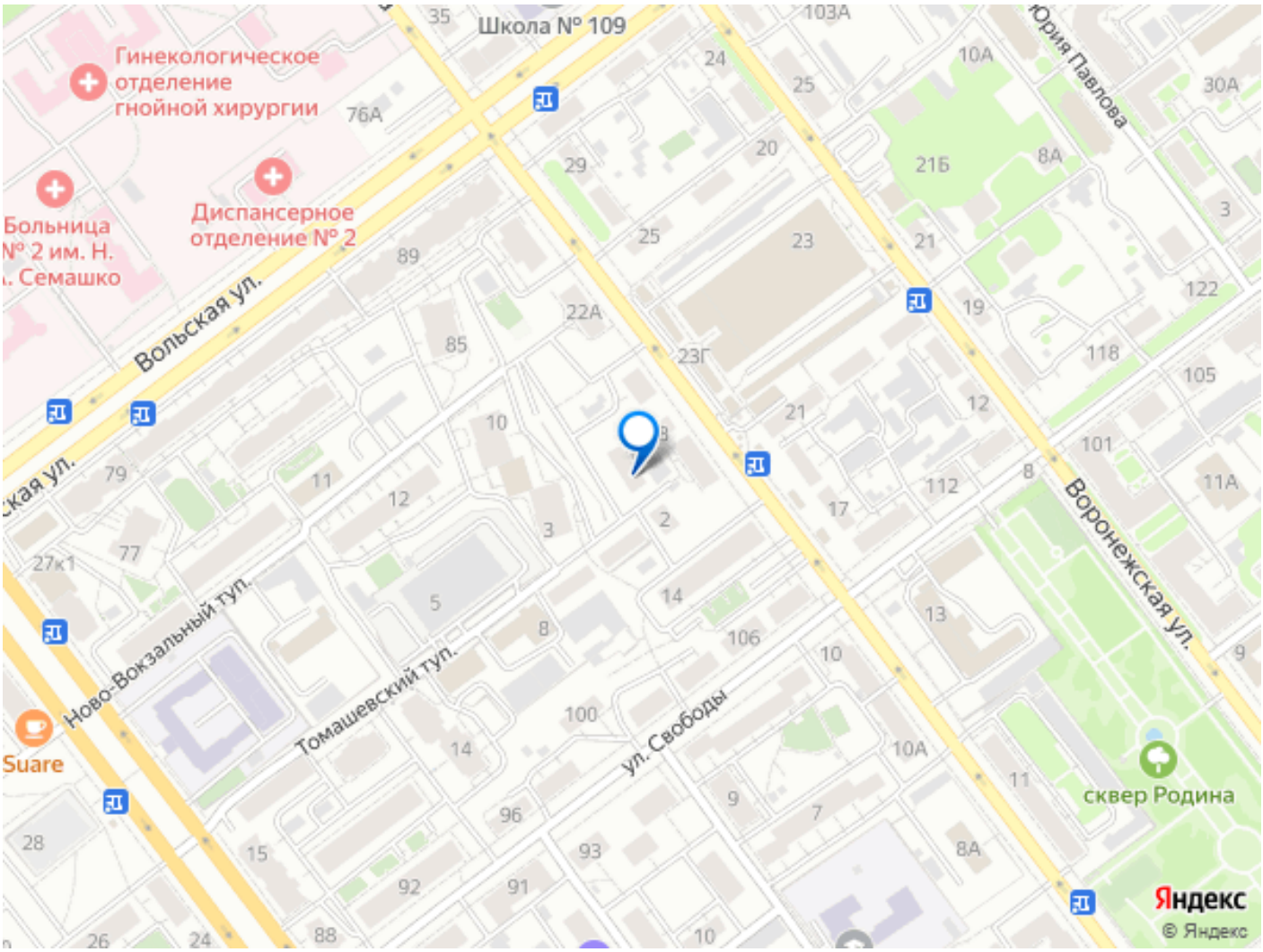

Move.ru - вся недвижимость России