move.ru
10 лет вместе

https://samara.move.ru/objects/9285317659

Создано: 30.09.2025 в 10:43

Обновлено: 22.12.2025 в 14:45

Финстрой, Финстрой

79587338274

5 708 566 ₽

для заметок

Округ

Самара, Красноглинский район

Квартира

Количество комнат	1
Высота потолков	2.7 м
Жилая площадь	17.5 м^2
Площадь кухни	12.1 м^2
Общая площадь	39.96 м^2
Этаж	10/18

Детали объекта

Тип сделки	Продам
Раздел	Квартиры
Тип балкона	лоджия
Тип санузла	совмещенный
Ремонт	

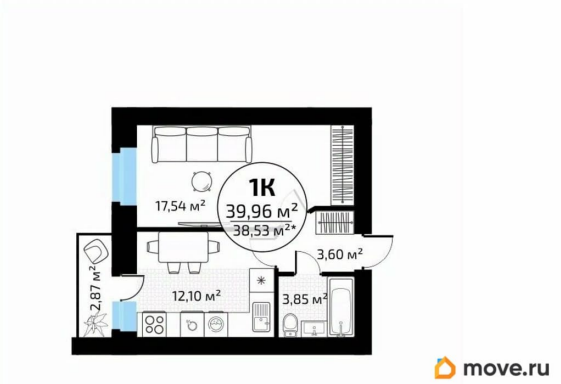

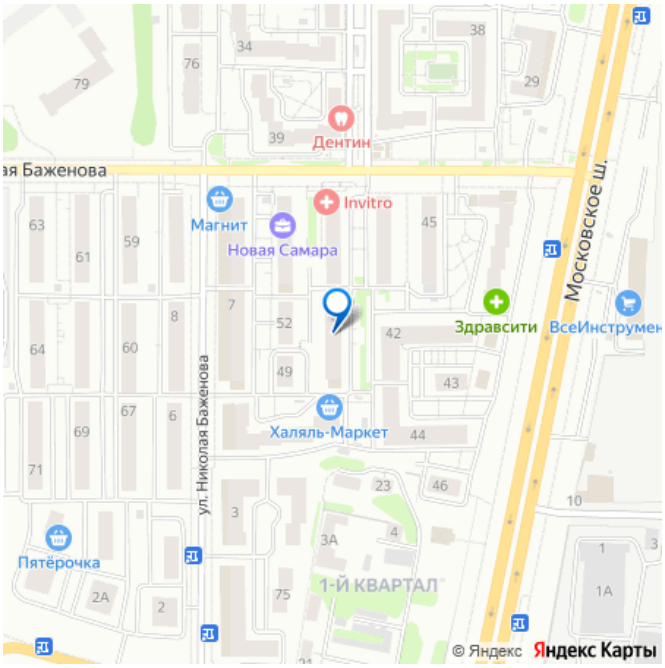

	без отделки
Квартира в новостройке	
	да
Год сдачи	
	3 квартал 2027 г.

Описание

Теплые, уютные квартиры с разнообразными планировками, созданные для жизни здесь и сейчас! Функциональные зоны для хранения, гостеприимные кухни гостиные, вместительные кладовые и даже постирочные. На выбор разные виды отделки: решайте, проявить свою фантазию в обустройстве новой квартиры или же выбрать вариант «въезжай и живи»! Толстые кирпичные стены, включая межкомнатные, естественный регулятор для комфортной температуры и залога тишины. Также для вашего удобства и комфорта мы предусмотрели: два лифта (пассажирский и грузо-пассажирский) крышная котельная (всегда есть горячая вода) безопасные и экономные электрические плиты счетчики, в том числе на отопление лучевая развязка отопления (в полу) Планировки соответствуют проектной документации. Проектные декларации опубликованы на сайте наш.дом.рф

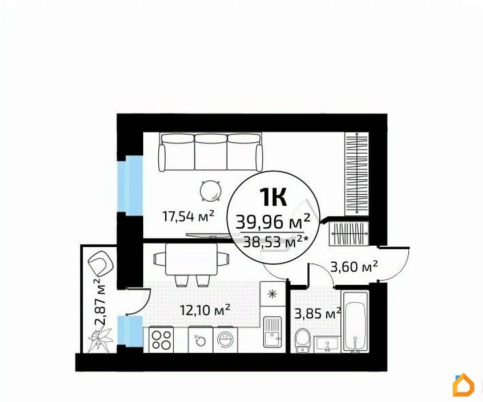
1К
39,96 м²
38,53 м²*
17,54 м²
3,60 м²
12,10 м²
3,85 м²
2,87 м²
move.ru

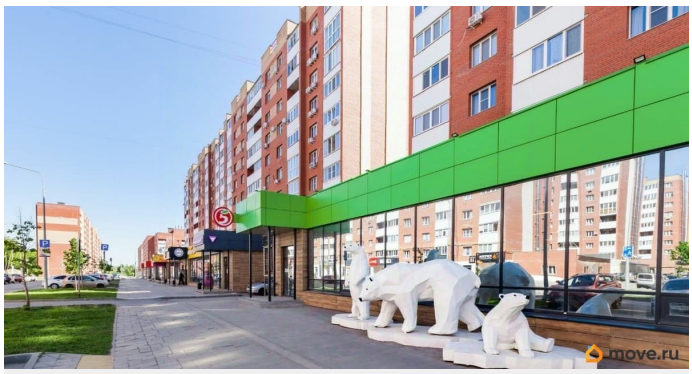
move.ru

move.ru

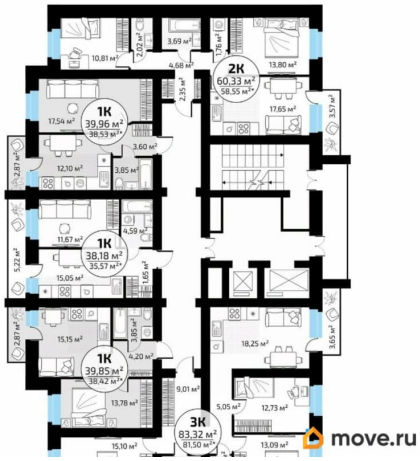
2К
60,33 м²
58,55 м²*
1К
39,96 м²
38,53 м²*
1К
38,18 м²
35,57 м²*
1К
39,85 м²
38,42 м²*
3К
83,32 м²
81,50 м²*
move.ru

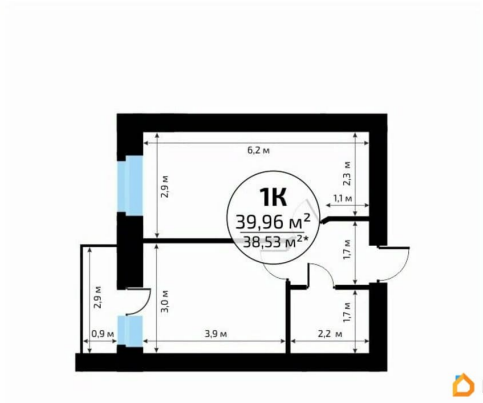
1К
39,96 м²
38,53 м²*
6,2 м
2,9 м
2,3 м
1,1 м
1,7 м
2,9 м
3,0 м
0,9 м
3,9 м
1,7 м
2,2 м
move.ru

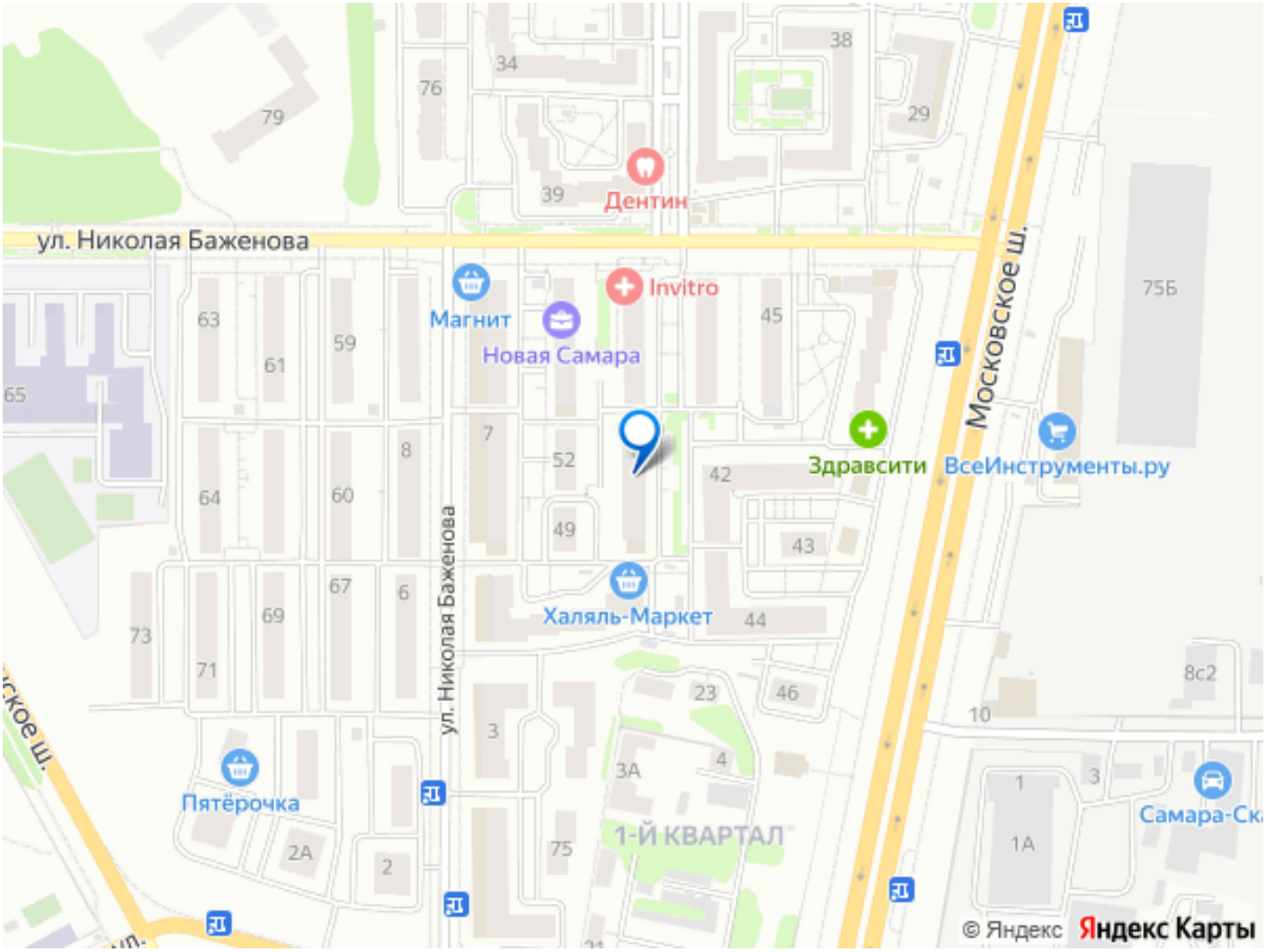

Move.ru - вся недвижимость России