move.ru
10 лет вместе

https://samara.move.ru/objects/9285317353

Создано: 30.09.2025 в 09:44

Обновлено: 17.02.2026 в 14:22

**Застройщик**

**79587338274**

# 5 812 382 ₽

*для заметок*

Округ

Самара, Красноглинский район

## Квартира

| | |
|---|---|
| Количество комнат | 1 |
| Высота потолков | 2.7 м |
| Жилая площадь | 17.5 м$^2$ |
| Площадь кухни | 12.1 м$^2$ |
| Общая площадь | 39.96 м$^2$ |
| Этаж | 18/18 |

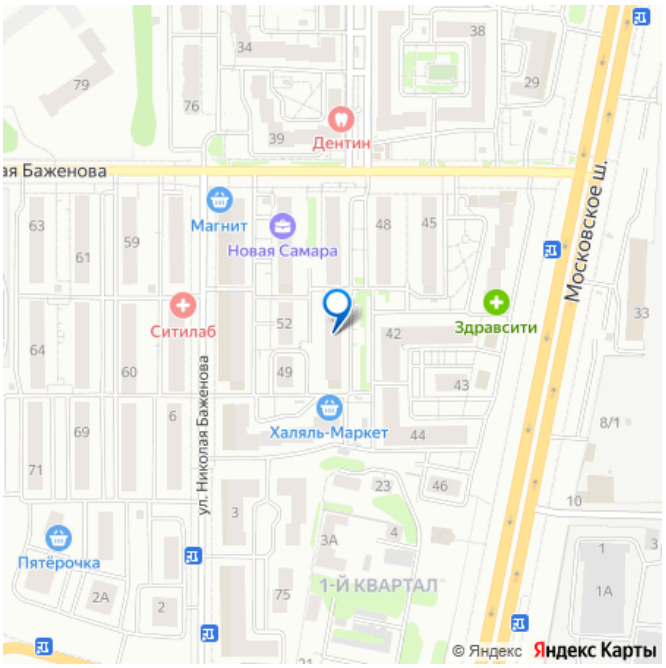


## Детали объекта

| | |
|---|---|
| Тип сделки | Продам |
| Раздел | Квартиры |
| Тип балкона | лоджия |
| Тип санузла | совмещенный |
| Ремонт | |

| | |
|---|---|
| | без отделки |
| Квартира в новостройке | |
| | да |
| Год сдачи | |
| | 3 квартал 2027 г. |

**Описание**

Теплые, уютные квартиры с разнообразными планировками, созданные для жизни здесь и сейчас! Функциональные зоны для хранения, гостеприимные кухни гостиные, вместительные кладовые и даже постирочные. На выбор разные виды отделки: решайте, проявить свою фантазию в обустройстве новой квартиры или же выбрать вариант «въезжай и живи»! Толстые кирпичные стены, включая межкомнатные, естественный регулятор для комфортной температуры и залога тишины. Также для вашего удобства и комфорта мы предусмотрели: два лифта (пассажирский и грузо-пассажирский) крышная котельная (всегда есть горячая вода) безопасные и экономные электрические плиты счетчики, в том числе на отопление лучевая развязка отопления (в полу) Планировки соответствуют проектной документации. Проектные декларации опубликованы на сайте наш.дом.рф

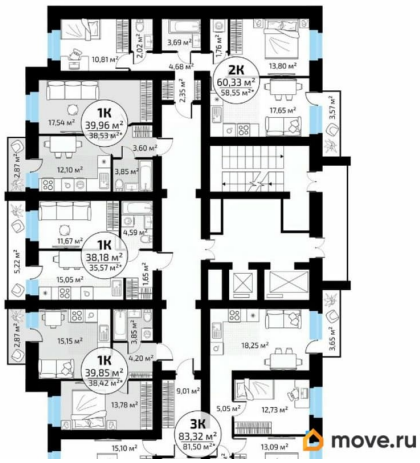
1К
39,96 м²
38,53 м²
2К
60,33 м²
58,55 м²
1К
38,18 м²
35,57 м²
1К
39,85 м²
38,42 м²
3К
83,32 м²
81,50 м²
move.ru

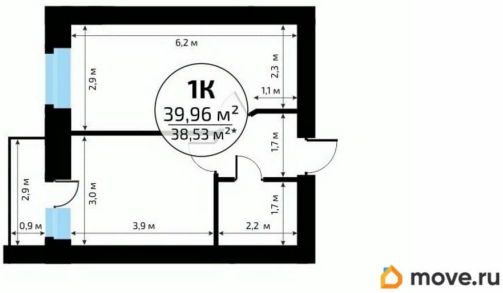
6,2 м
2,9 м
2,3 м
1,1 м
1К
39,96 м²
38,53 м²*
1,7 м
2,9 м
3,0 м
1,7 м
0,9 м
3,9 м
2,2 м
move.ru

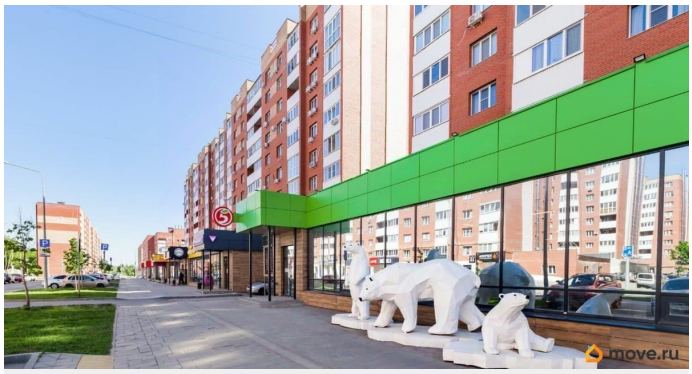

1К
39,96 м²
38,53 м²*
17,54 м²
3,60 м²
2,87 м²
12,10 м²
3,85 м²
move.ru

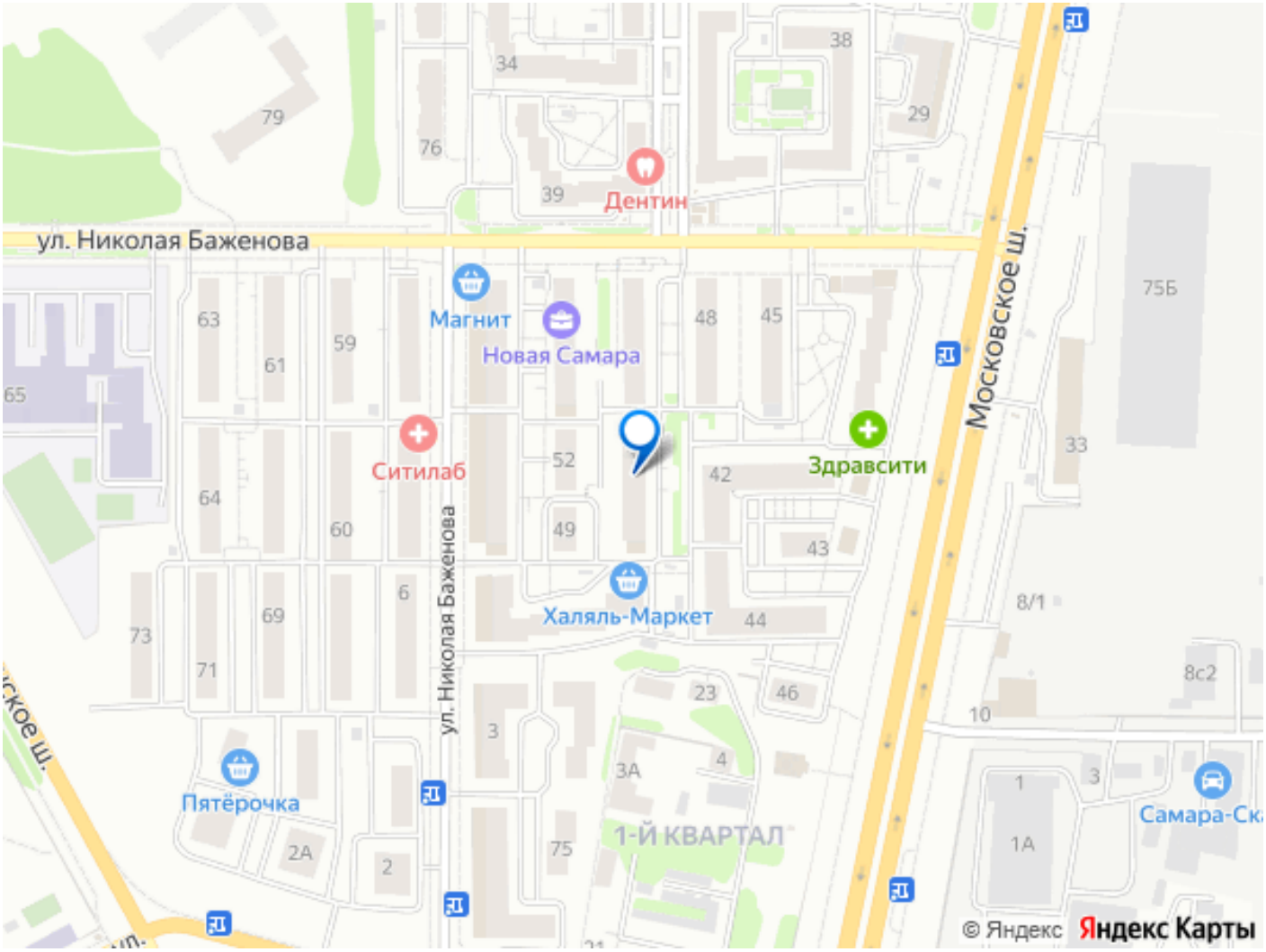


Move.ru - вся недвижимость России