move.ru
10 лет вместе

https://samara.move.ru/objects/9289841459

Создано: 11.02.2026 в 03:52

Обновлено: 11.02.2026 в 04:32

Застройщик

79587338274

5 796 382 ₽

для заметок

Округ

Самара, Красноглинский район

Квартира

Количество комнат

1

Высота потолков

2.7 м

Жилая площадь

13.8 м^2

Площадь кухни

15.2 м^2

Общая площадь

39.85 м^2

Этаж

3/18

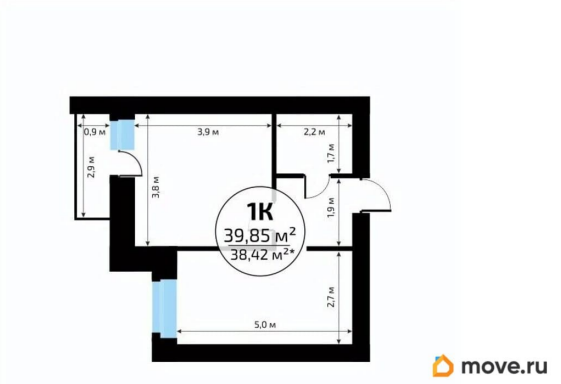

Детали объекта

Тип сделки

Продам

Раздел

Квартиры

Тип балкона

лоджия

Тип санузла

совмещенный

Ремонт

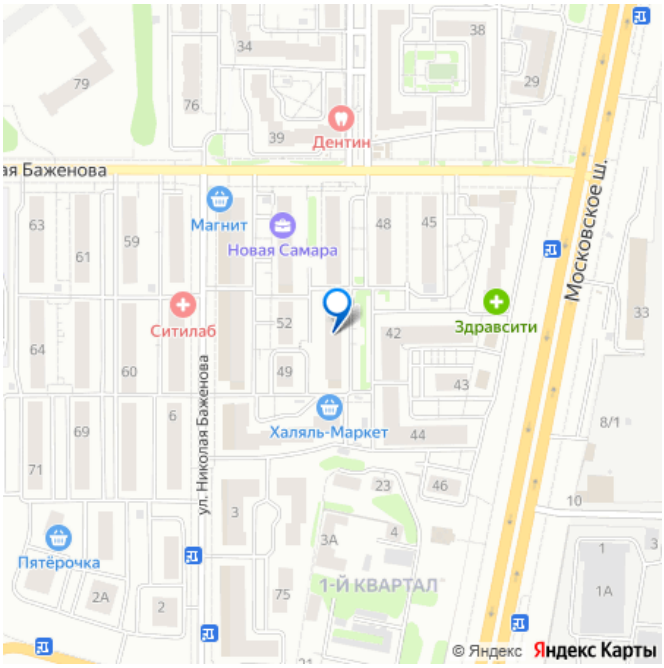

	без отделки
Квартира в новостройке	
	да
Год сдачи	
	3 квартал 2027 г.

Описание

Теплые, уютные квартиры с разнообразными планировками, созданные для жизни здесь и сейчас! Функциональные зоны для хранения, гостеприимные кухни гостиные, вместительные кладовые и даже постирочные. На выбор разные виды отделки: решайте, проявить свою фантазию в обустройстве новой квартиры или же выбрать вариант «въезжай и живи»! Толстые кирпичные стены, включая межкомнатные, естественный регулятор для комфортной температуры и залога тишины. Также для вашего удобства и комфорта мы предусмотрели: два лифта (пассажирский и грузо-пассажирский) крышная котельная (всегда есть горячая вода) безопасные и экономные электрические плиты счетчики, в том числе на отопление лучевая развязка отопления (в полу) Планировки соответствуют проектной документации. Проектные декларации опубликованы на сайте наш.дом.рф

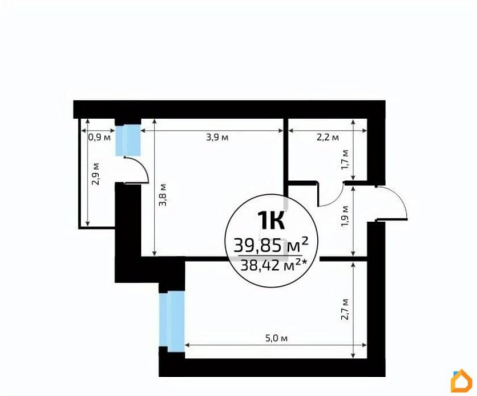
0,9 м
3,9 м
2,2 м
2,9 м
3,8 м
1,7 м
1,9 м
2,7 м
5,0 м
1К
39,85 м²
38,42 м²*
move.ru

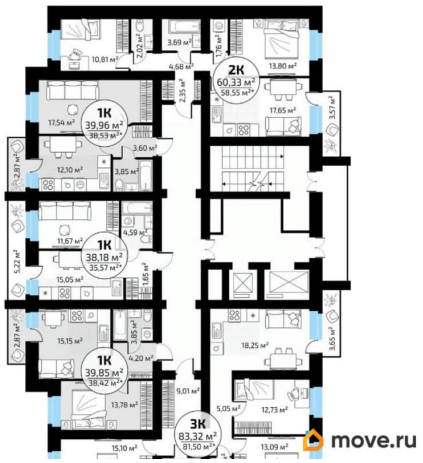
1К
39,96 м²
38,53 м²
1К
38,18 м²
35,57 м²
1К
39,85 м²
38,42 м²
2К
60,33 м²
58,55 м²
3К
83,32 м²
81,50 м²
move.ru

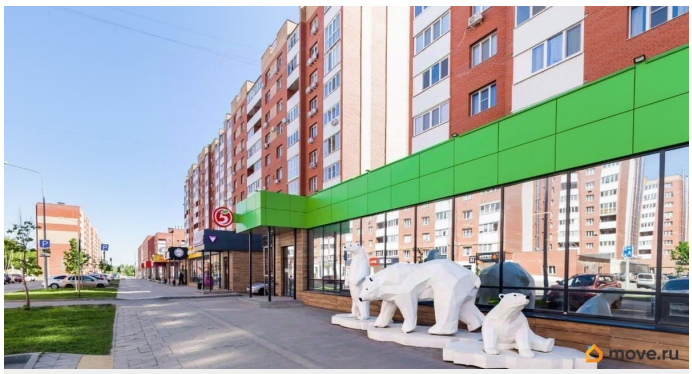
move.ru

move.ru

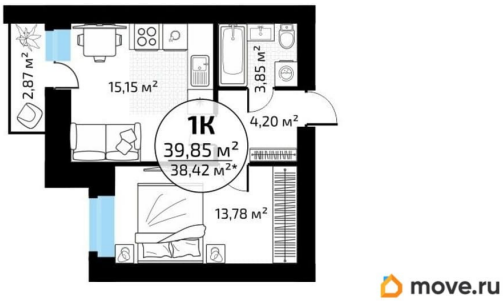
2,87 м²
15,15 м²
3,85 м²
4,20 м²
1К
39,85 м²
38,42 м²*
13,78 м²
move.ru

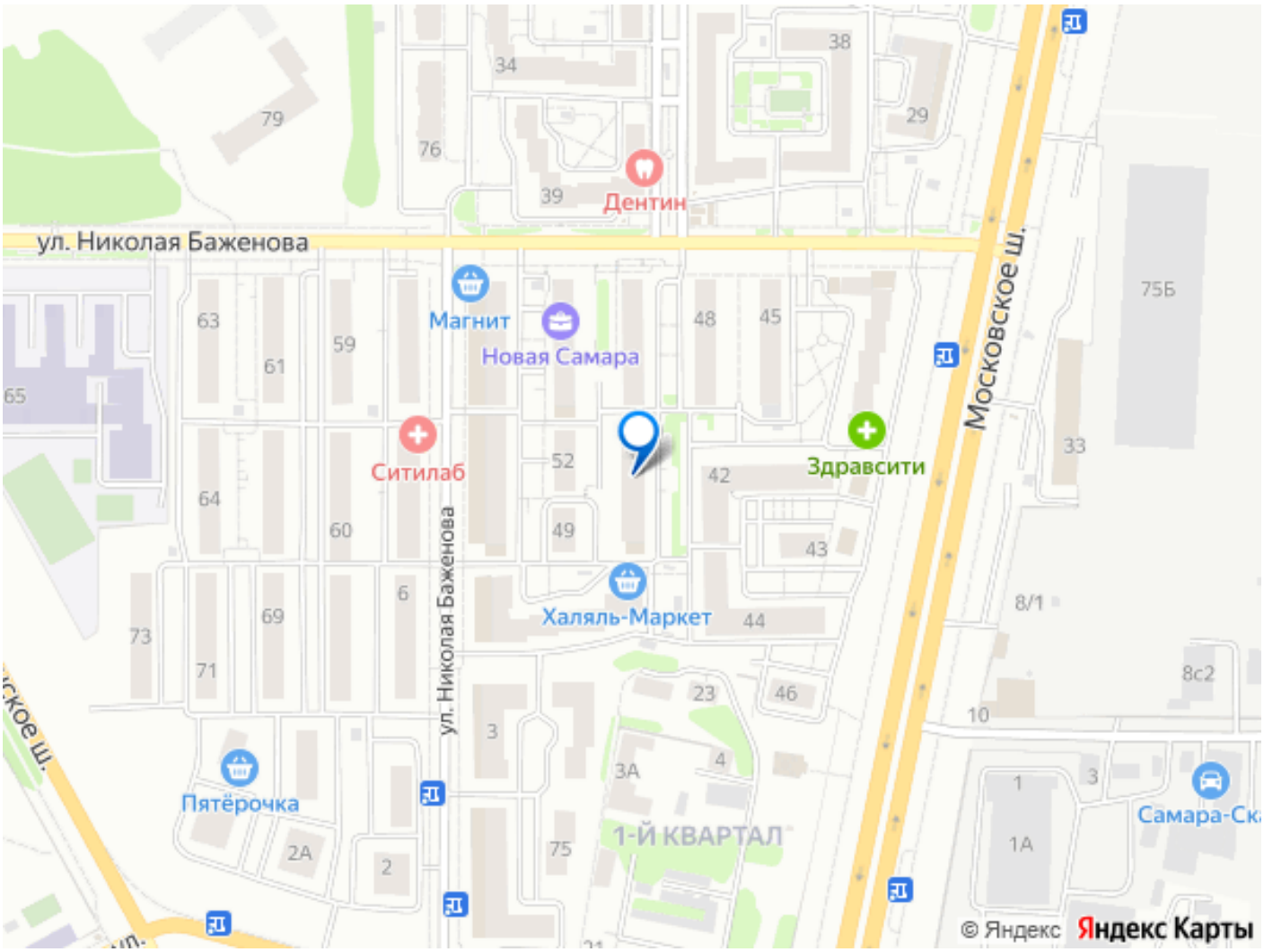

Move.ru - вся недвижимость России