move.ru
10 лет вместе

https://samara.move.ru/objects/9284809765

Создано: 09.09.2025 в 19:34

Обновлено: 09.10.2025 в 12:24

Собственник

79198139171

Самарская область, Самара, улица Мира, 55

3 000 000 ₽

Самарская область, Самара, улица Мира, 55

для заметок

Округ

Самара, Красноглинский район

Улица

улица Мира

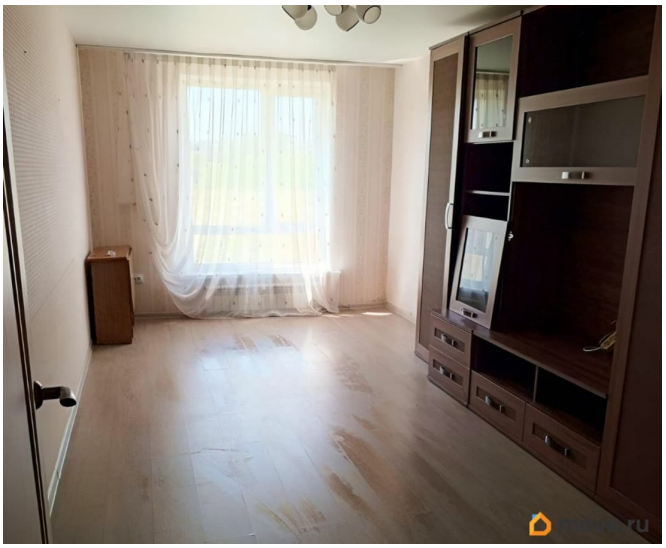

Квартира

Количество комнат	1
Высота потолков	2.7 м
Жилая площадь	20 м^2
Площадь кухни	10 м^2
Общая площадь	37.4 м^2
Этаж	1/3

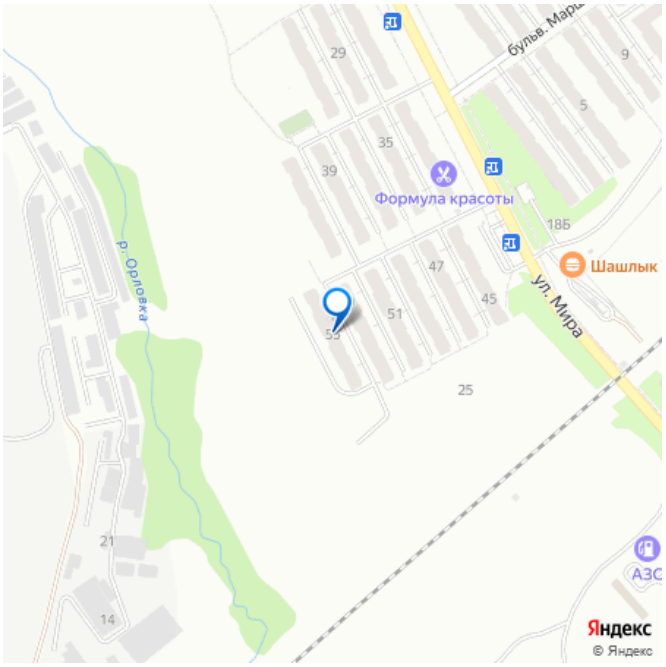

Детали объекта

Тип сделки	Продам
Раздел	Квартиры
Вид из окна	

	во двор
Ремонт	
	косметический
Покупка в ипотеку	
	да

возможна ипотека, лифт, парковка

Описание

Уютная 1-комн.квартира на две стороны, кухня выходит во двор, спальня в поле. Косметический ремонт, с теплым полом по всей квартире. Из мебели остается кухня. Квартира находится вдали от шума дороги и пыли. Рядом остановка общественного транспорта, конечная, а значит всегда есть посадочное место. Если Вы на авто, то во дворе большая парковка, место есть всегда. Приходите на просмотр.

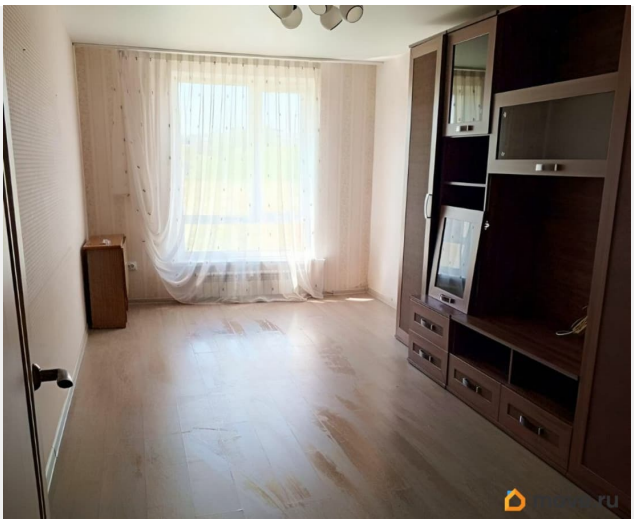

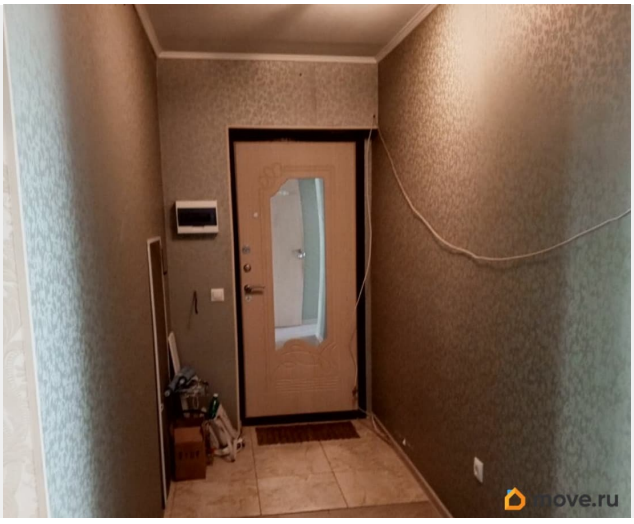

move.ru

move.ru

move.ru

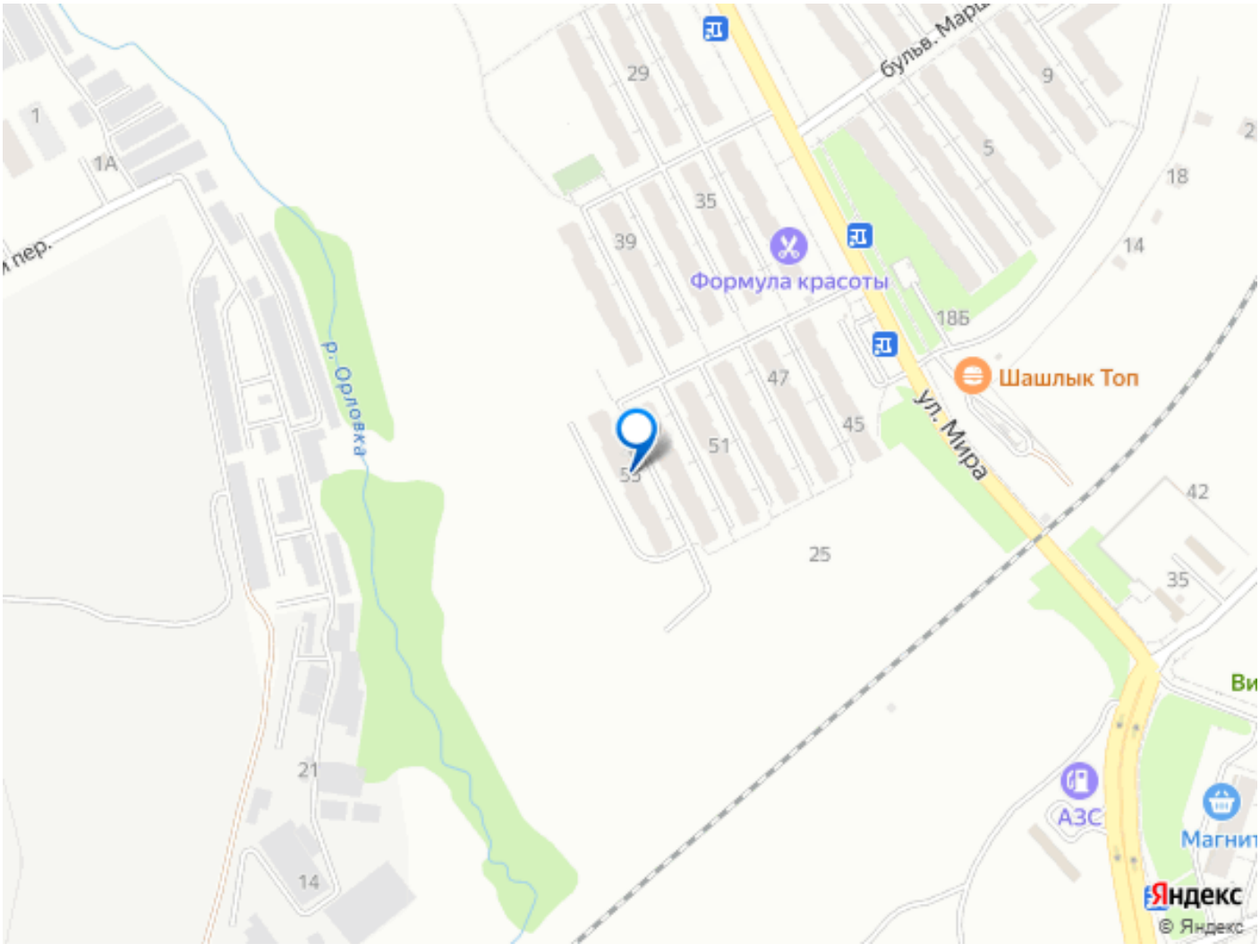
бульв. Мар
29
9
1
1А
5
2
18
35
39
14
Формула красоты
18Б
Шашлык Топ
47
45
51
ул. Мира
р. Орловка
42
25
35
21
14
АЗС
Магнит
Яндекс
© Яндекс