move.ru
10 лет вместе

https://samara.move.ru/objects/9293130422

Создано: 01.04.2026 в 14:38

Обновлено: 01.04.2026 в 14:36

ДОМ МЕЧТЫ, ДОМ МЕЧТЫ

79198123116

Самарская область, Самара, Рыльская улица, 3

3 100 000 ₽

Самарская область, Самара, Рыльская улица, 3

для заметок

Округ

Самара, Промышленный район

Улица

улица Рыльская

Квартира

Количество комнат

1

Жилая площадь

19 м^2

Площадь кухни

6 м^2

Общая площадь

29 м^2

Этаж

4/5

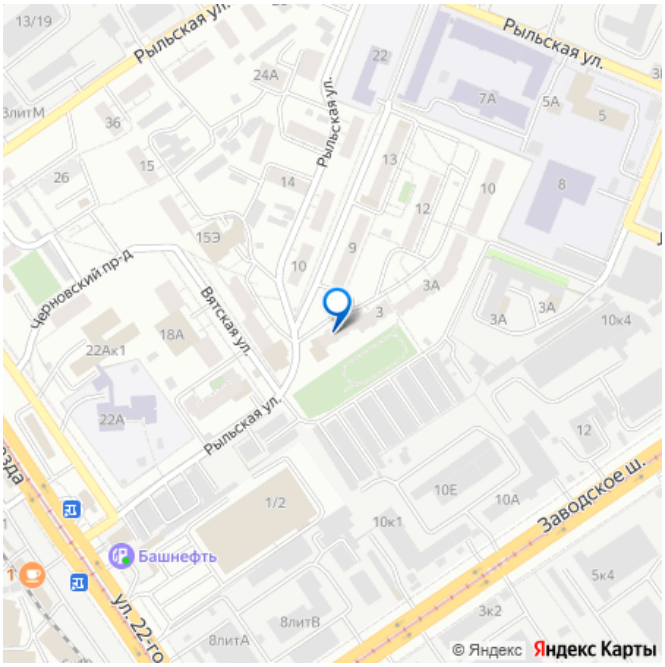

Детали объекта

Тип сделки

Продам

Раздел

Квартиры

Тип балкона

лоджия

Тип санузла

совмещенный

Вид из окна

на улицу

Ремонт

без ремонта

Покупка в ипотеку

да

возможна ипотека, парковка

Описание

Продается уютная однокомнатная квартира общей площадью 29 кв. м. Квартира расположена на 4 этаже 5-этажного кирпичного дома, построенного в 1983 году. Жилая площадь составляет 19 кв. м, а кухня — 6 кв. м. Квартира без ремонта, что дает возможность сделать все по своему вкусу и создать интерьер мечты. В квартире есть большая лоджия, где можно обустроить уютное место для отдыха. Дом ухоженный, с наземной парковкой, что удобно для автовладельцев. Месторасположение идеально подходит для семей с детьми: поблизости находятся школы и детские сады. Также в шаговой доступности магазины, где можно купить все необходимое и остановка общественного транспорта. До станции метро «Победа» 15 минут пешком, что позволяет удобно добираться до центра города и других районов. Квартира продается без обременений, один взрослый собственник, вся стоимость в договоре, мат. капитал не тратился, поэтому мы сможем быстро оформить сделку. Подходит под ипотеку, возможна помощь в оформлении документов. Приглашаем вас на просмотр, чтобы оценить все преимущества этой квартиры. Звоните и записывайтесь на

удобное для вас время!

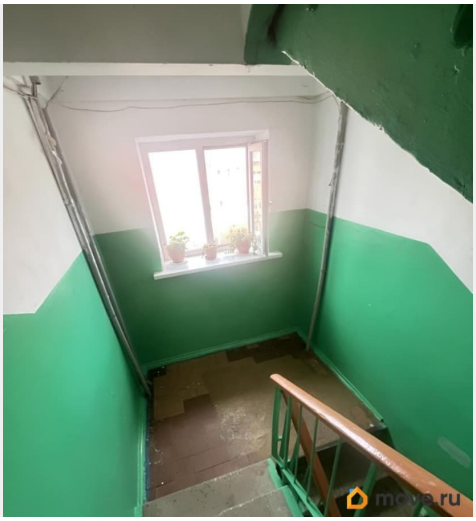

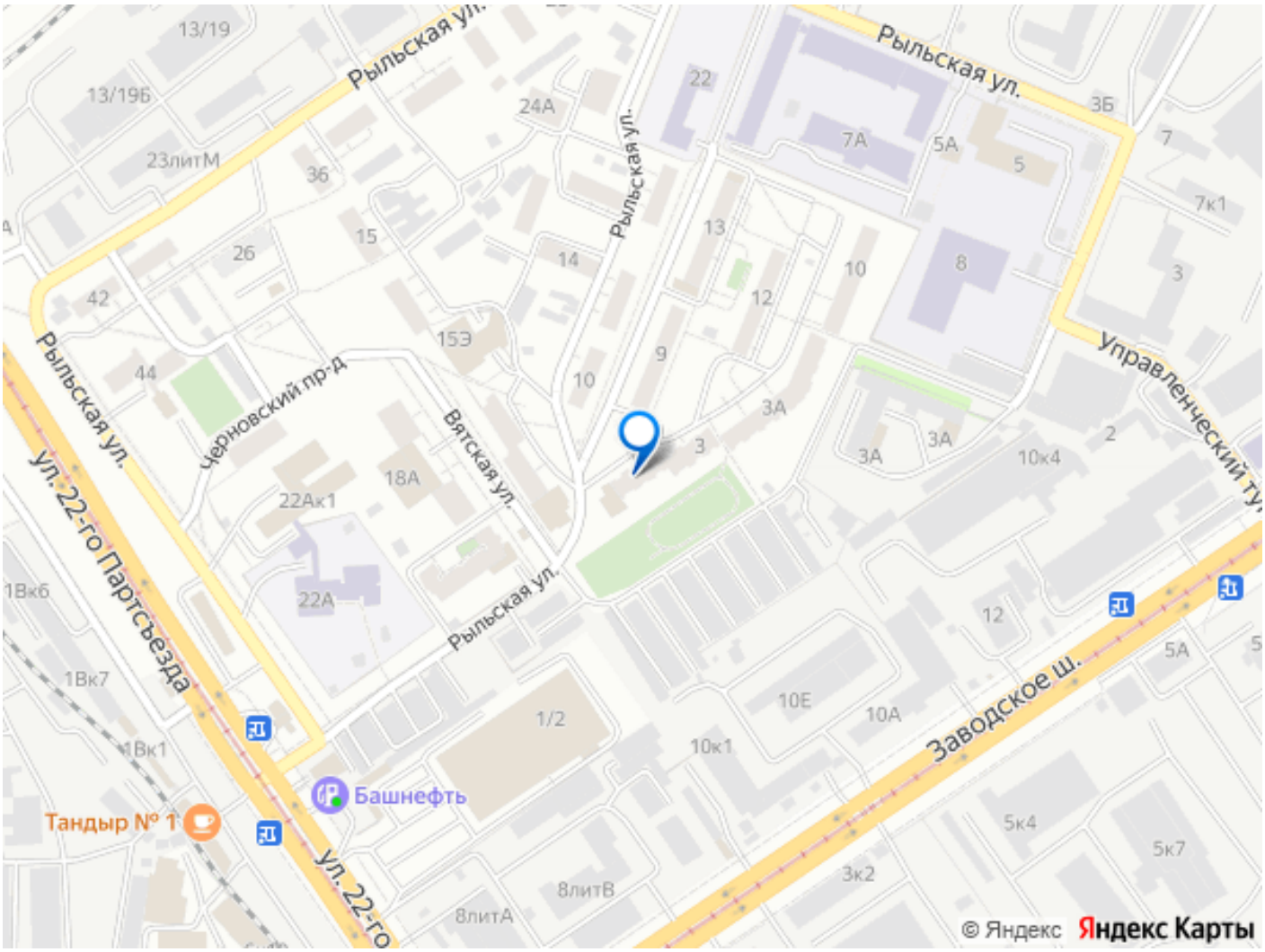

Move.ru - вся недвижимость России