move.ru
10 лет вместе

https://samara.move.ru/objects/9285380985

Создано: 01.10.2025 в 21:52

Обновлено: 16.11.2025 в 13:32

Собственник

79879006161

для заметок

Самарская область, Тольятти, улица Громовой, 24

2 750 000 ₽

Самарская область, Тольятти, улица Громовой, 24

Округ	Тольятти, Комсомольский район
Улица	улица Громовой

Квартира

Количество комнат	1
Высота потолков	2.5 м
Жилая площадь	17 м^2
Площадь кухни	6 м^2
Общая площадь	29.3 м^2
Этаж	5/5

Детали объекта

Тип сделки	Продам
Раздел	Квартиры
Тип балкона	

	балкон
Тип санузла	
	совмещенный
Вид из окна	
	на улицу
Ремонт	
	косметический
Покупка в ипотеку	
	да

возможна ипотека, парковка

Описание

Продается уютная 1-комнатная квартира в комсомольском районе г Тольятти. Общая площадь квартиры составляет 29,3 кв. м, из которых 17 кв. м жилая комната и 6 кв. м - кухня. Квартира расположена на пятом этаже кирпичного дома. Высота потолков - 2,5 метра. В квартире недавно проведен косметический ремонт, что создает атмосферу уюта и чистоты, окна пластиковые, радиаторы отопления заменены, на полу ламинат. Просторная жилая комната с выходом на застеклённый балкон. В комнате кровать и шкаф, кровать задвигается в шкаф при желании освободить пространство в комнате. На кухне гарнитур и газовая плита. В прихожей угловой шкаф и полки, входная дверь железная. Санузел с душевой кабиной. Вся мебель останется. Дом находится в хорошем состоянии, рядом с ним расположена наземная парковка, поэтому вы всегда найдете место для своего автомобиля. Инфраструктура района развита: в шаговой доступности находятся школы, детские сады и магазины. Это делает квартиру идеальным вариантом как для семейной жизни, так и

для студентов или одиноких людей.. Условия сделки: квартира находится в залоге банка ВТБ, есть непогашенный остаток менее 700 т.р. Все документы готовы к сделке, что позволяет быстро оформить покупку. Собственники взрослые, долгов по квитанциям по коммуналке нет. Прописанных нет. Пишите или звоните, приезжайте смотреть.

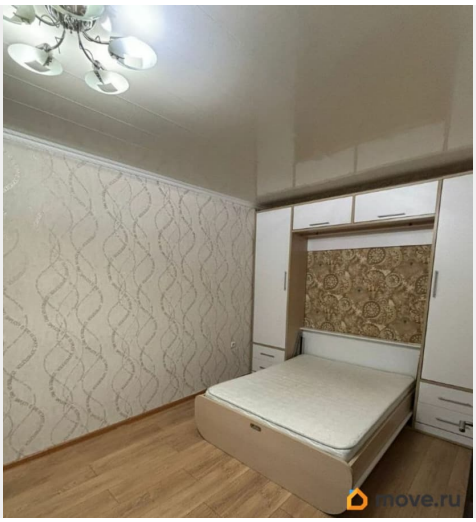

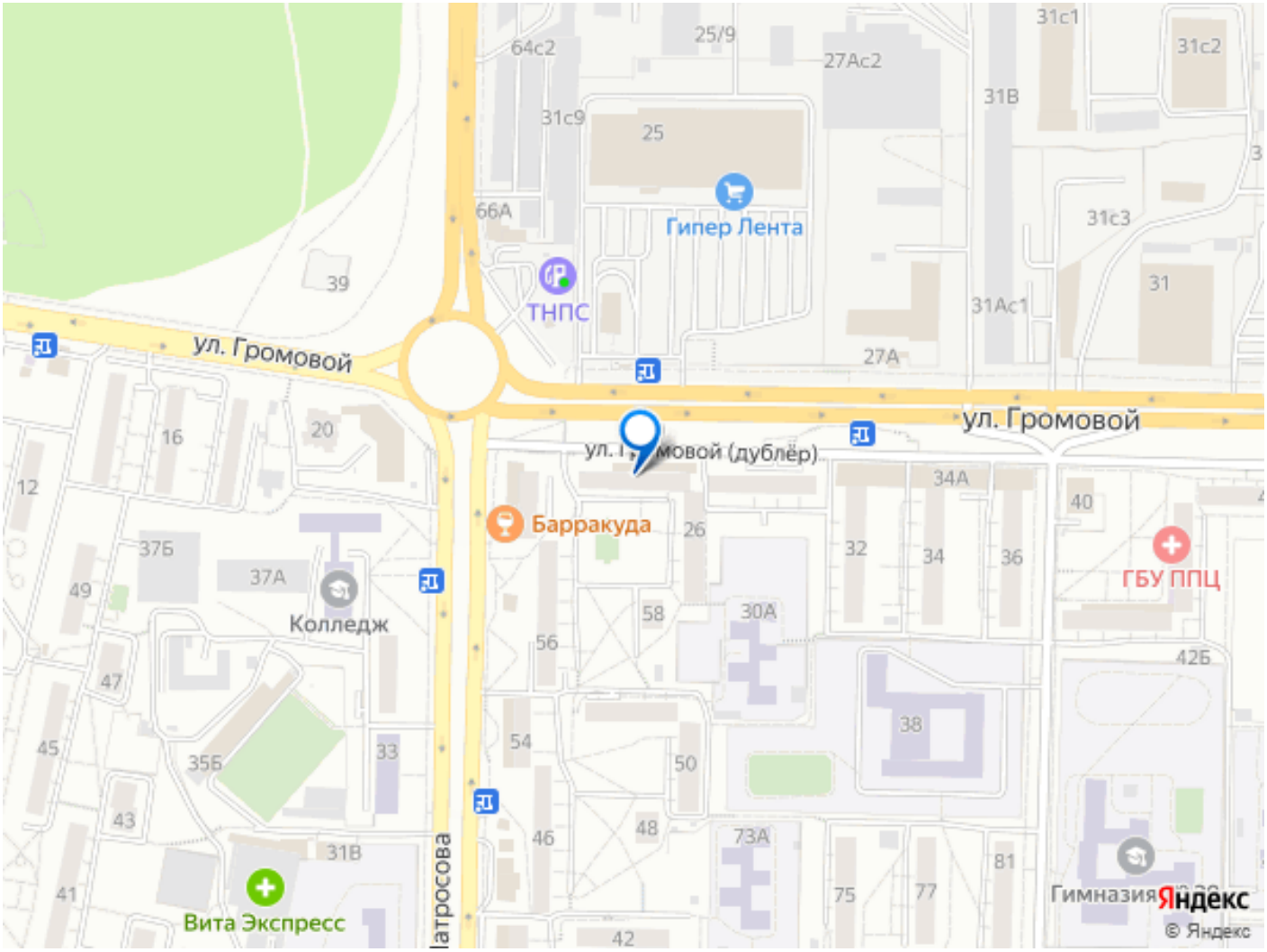

Move.ru - вся недвижимость России